

**UAB „PANEVĖŽIO MIESTPROJEKTAS“**Respublikos g. 15, LT-35185 Panevėžys, tel. (8 45) 582667. el. p.: administracija@pmp.lt
www.pmp.lt

Statytojas:	ŠIAULIŲ MIESTO SAVIVALDYBĖ	
Užsakovas:	ŠIAULIŲ MIESTO SAVIVALDYBĖS ADMINISTRACIJA	
Projekto pavadinimas:	MOKSLO PASKIRTIES PASTATO, ESANČIO DVARO G. 129, ŠIAULIAI, ŠIAULIŲ V. KUDIRKOS PROGIMNAZIJOS KAPITALINIO REMONTO PROJEKTAS	
Statinio pavadinimas:	Mokslo paskirties pastatas	
Statinio adresas (statybos vieta):	Dvaro g. 129, Šiauliai	
Statybos rūšis:	Kapitalinis remontas	
Naudojimo paskirtis:	Mokslo paskirties pastatas	
Statinio kategorija:	Ypatingasis statinys	
Projekto etapas:	Projektiniai pasiūlymai (PP)	
Projekto Nr. P/6968	Projekto dalis	Projektiniai pasiūlymai (PP)
Statinio Nr. 01	Bylos žymuo: PP	Bylos laida 0

Pareigos	Vardas, Pavardė, atestato Nr.	Parašas
DIREKTORĖ	VILMA ŠIMATONIENĖ	
PROJEKTO VADOVAS	VYTAUTAS SUKACKAS Atestato Nr. 1859	
PROJEKTO DALIES VADOVAS	IEVA VILYTĖ Atestato Nr. A1721	

Panevėžys, 2024 m. liepos mėn.

Dokumento žymuo	Lapų sk.	Laida	Dokumento pavadinimas	Pastabos
a	b	c	d	e
P/6968- PP-AR	8	0	Aiškinamasis raštas	
P/6968- PP-SP-B-01	1	0	Sklypo planas, M 1:500	
P/6968- PP-SA-B-01	1	0	Pusrūsio/ pirmo aukšto planas, M 1:150	
P/6968- PP-SA-B-02	1	0	Pirmo/ antro aukšto planas, M 1:150	
P/6968- PP-SA-B-03	1	0	Antro/ trečio aukšto planas, M 1:150	
P/6968- PP-SA-B-04	1	0	Pastogės planas, M 1:150	
P/6968- PP-SA-B-05	2	0	Fasadai tarp ašių 1-18, 18-1, A-V. 1 spalvinis variantas M 1:150 Fasadai tarp ašių V-A, C-U, U-C,4-14,14-4. 1 spalvinis variantas M 1:150	
P/6968- PP-SA-B-06	2	0	Fasadai tarp ašių 1-18, 18-1, A-V. 2 spalvinis variantas M 1:150 Fasadai tarp ašių V-A, C-U, U-C,4-14,14-4. 2 spalvinis variantas M 1:150	
P/6968- PP-SA-B-07	2	0	Fasadai tarp ašių 1-18, 18-1, A-V. 3 spalvinis variantas M 1:150 Fasadai tarp ašių V-A, C-U, U-C,4-14,14-4. 3 spalvinis variantas M 1:150	
P/6968- PP-SA-B-08	1	0	Koridoriaus sienų tarp ašių 18-1 išklotinė. 1 spalvinis variantas, M 1:100	
P/6968- PP-SA-B-09	1	0	Koridoriaus sienų tarp ašių 18-1 išklotinė. 2 spalvinis variantas, M 1:100	
P/6968- PP-SA-B-10	1	0	Koridoriaus sienų tarp ašių 18-1 išklotinė. 3 spalvinis variantas, M 1:100	
P/6968- PP-SA-B-11	6	0	Vizualizacijos	

IVADAS

Projektiniai pasiūlymai parengti vadovaujantis:

1. Projektavimą reglamentuojančiais normatyvais.
2. Projektavimo užduotimi
3. Inžineriniu topografiniu planu

NORMATYVINIAI DOKUMENTAI (naudojami šios projekto dalies rengimo metu)

STR 1.01.05:2007	Normatyviniai statybos techniniai dokumentai.
STR 1.01.03:2017	Statinių klasifikavimas.
STR 1.01.04:2015	Statybos produktų, neturinčių darnųjų techninių specifikacijų, eksploatacinių savybių pastovumo vertinimas, tikrinimas ir deklaravimas. Bandymų laboratorijų ir sertifikavimo įstaigų paskyrimas. Nacionaliniai techniniai įvertinimai ir techninio vertinimo įstaigų paskyrimas ir paskelbimas
STR 1.01.08:2002	Statinio statybos rūšys.
STR 1.04.04:2017	Statinio projektavimas, projekto ekspertizė.
STR 1.05.01:2017	Statybą leidžiantys dokumentai. Statybos užbaigimas. Statybos sustabdymas. Savavališkos statybos padarinių šalinimas. Statybos pagal neteisėtai išduotą statybą leidžiantį dokumentą padarinių šalinimas.
STR 1.06.01:2016	Statybos darbai. Statinio statybos priežiūra.
STR 1.07.03:2017	Statinių techninės ir naudojimo priežiūros tvarka. Naujų nekilnojamojo turto kadastro objektų formavimo tvarka
STR 1.12.06:2002	Statinio naudojimo paskirtis ir gyvavimo trukmė.
STR 2.01.01(1):2005	Esminis statinio reikalavimas. Mechaninis atsparumas ir pastovumas.
STR 2.01.01(2):1999	Esminiai statinio reikalavimai. Gaisrinė sauga.
STR 2.01.01(3):1999	Esminiai statinio reikalavimai. Higiena, sveikata, aplinkos apsauga.
STR 2.01.01(4):2008	Esminiai statinio reikalavimai. Naudojimo sauga.
STR 2.01.01(5):2008	Esminis statinio reikalavimas. Apsauga nuo triukšmo.
STR 2.01.01(6):2008	Esminis statinio reikalavimas. Energijos taupymas ir šilumos išsaugojimas.
STR 2.02.02:2004	Visuomeninės paskirties statiniai.
STR 2.04.01:2018	Pastatų atitvaros. Sienos, stogai, langai ir išorinės įėjimo durys.
STR 2.06.04:2014	Gatvės ir vietinės reikšmės keliai.

Gaisrinės saugos pagrindiniai reikalavimai.

Visuomeninių statinių gaisrinės saugos taisyklės.

HN 47:2001 Asmens sveikatos priežiūros įstaigos: bendrieji sveikatos saugos reikalavimai.

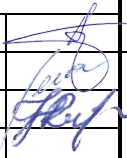
0	2024-07	DERINIMUI SU UŽSAKOVU			
LAIDA	IŠLEIDIMO DATA	LAIDOS STATUSAS. KEITIMO PRIEŽASTIS (JEI TAIKOMA)			
KVAL. PATV. DOK.NR.	 UAB „PANEVĖŽIO MIESTPROJEKTAS“		MOKSLO PASKIRTIES PASTATO, ESANČIO DVARO G. 129, ŠIAULIAI, ŠIAULIŲ V. KUDIRKOS PROGIMNAZIJOS KAPITALINIO REMONTO PROJEKTAS		
1859	PV	VYTAUTAS SUKACKAS		Laida	
A1721	PDV	IEVA VILYTĖ			
	ARCH	JOLITA RASIMAVIČĖ			
			DOKUMENTO PAVADINIMAS AIŠKINAMASIS RAŠTAS	0	
LT	UŽSAKOVAS	ŠIAULIŲ RAJONO SAVIVALDYBĖS ADMINISTRACIJA	DOKUMENTO ŽYMUO P/6968– PP _ AR	Lapas	Lapų
				1	8

BENDRIEJI DUOMENYS

Mokslo paskirties pastato (unikalus Nr. 2993-8003-7017) sklypas yra Dvaro g.129, Šiaulių m., Šiaulių m. sav. (sklypo unikalus Nr. 4400-0756-7340).

Statinio rūšis – pastatas. Pastatas priskiriamas ypatingųjų statinių kategorijai (pagal STR 1.01.03:2017).

Pastato statybos rūšis – kapitalinis remontas (pagal STR 1.01.08:2002).

Pastato esama naudojimo paskirtis – negyvenamasis pastatas, mokslo paskirties pastatų pogrupis (7.12) (pagal STR 1.01.03:2017).

Užsakovas – Šiaulių rajono savivaldybės administracija.

Mokslo paskirties pastatas yra Dvaro g.129, Šiaulių m., Šiaulių m. sav.:

- unikalus daikto - Nr. 2993-8003-7017.
- pagrindinė naudojimo paskirtis – mokslo
- pažymėjimas plane – 1C3p (2C3p, 3C3p, 4C1p, 5C1p)
- statybos metai – 1938m
- rekonstravimo pradžios metai – 2007m.
- rekonstravimo pabaigos metai – 2007 m.

Pastato inžineriniai tinklai:

- šildymas – centrinis šildymas iš centralizuotų sistemų;
- vandentiekis – komunalinis vandentiekis;
- nuotekų šalinimas – komunalinis nuotekų šalinimas

Mokslo paskirties pastato žemės sklypas yra Dvaro g.129, Šiaulių m., Šiaulių m. sav.:

- unikalus Nr. 4400-0756-7340
- žemės sklypo kadastro nr. ir žemės sklypo vietovės pav. 2901/0008:408 Šiaulių m. k.v.
- pagrindinė naudojimo paskirtis – kita
- žemės sklypo naudojimo būdas – visuomeninės paskirties teritorijos
- žemės sklypo plotas – 1,7785 ha
- užstatyta teritorija – 1,7785 ha
- žemės ūkio naudmenų našumo balas – 40,0

Sklype yra pagrindinis pastatas ir kiti mokyklos pastato priestatai. Prie pastato įrengti šaligatviai, automobilių stovėjimo aikštelės.

Artimoje aplinkoje vyrauja skirtingo aukštingumo gyvenamieji pastatai.

Sklypo reljefas sąlyginai lygus – ryškių aukščių ir perkritimų nėra. Pagrindinis įėjimas į pastatą iš rytinės sklypo pusės.

Įvažiavimas į sklypą, kuriame yra pastatas, iš Dvaro gatvės pusės.

Žemės sklypui taikomos specialiosios žemės naudojimo sąlygos (pagal NEKILNOJAMOJO TURTO REGISTRO DUOMENŲ BAZĖS IŠRAŠĄ):

Elektros tinklų apsaugos zonos, vandens tiekimo ir nuotekų, paviršinių nuotekų tvarkymo infrastruktūros apsaugos zonos, šilumos perdavimo tinklų apsaugos zonos, melioruotos žemės ir melioracijos statinių apsaugos zonos, požeminio vandens vandenviečių apsaugos zonos, aerodromo apsaugos zonos, elektroninių ryšių tinklų elektroninių ryšių infrastruktūros apsaugos zonos.

RYŠYS SU KULTŪROS PAVELDO VERTYBE

Tvarkomas pastatas ir jo priestatai nėra NKV teritorijoje (jos apsaugos zonoje).

PASTATO ESAMA PADĖTIS

Remontuojamas mokyklos pastatas yra sudarytas iš pagrindinio pastato ir priestatų. Pagrindinis pastatas yra dviejų aukštų su rūsiu ir šalta neeksploatuojama pastoge, stogas – šlaitinis su beasbesčio cemento lakštų danga. Pastato statybos metai – 1938 m., žymėjimas plane – 1C3/p. 1964 m. prie pagrindinio pastato pristatytas trijų aukštų priestatas (žymėjimas plane 2c3/p). 1972 m. prie pastato pristatyti dar vienas trijų aukštų (žymėjimas plane 3c3/p) ir du vieno aukšto priestatai (žymėjimas plane 4c1/p, 5c1/p (sporto salė)). Visi priestatai yra be rūsiu, su plokščiaisiais stogais, bitumine stogo danga.

Pagrindinio pastato konstrukcinė schema – išilginės ir skersinės laikančios mūro sienos, monolitinio gelžbetonio perdangos ant metalinių sijų. Pastato pamatai betoniniai, išorinės sienos – plytų mūro, papildomai neapšiltintos, tinkuotos.

Priestatų konstrukcinė schema – išilginės laikančios mūro sienos, surenkamo gelžbetonio perdangos. Sporto salės denginio plokštės atremtos ant 15,0 m ilgio surenkamo gelžbetonio dvišlaičių sijų. Priestatų pamatai – betoniniai, išorinės sienos – plytų mūro, papildomai neapšiltintos, netinkuotos.

Pastato laikančių konstrukcijų būklė gera – neleistinų įlinkių bei deformacijų nepastebėta, išskyrus aktų salės perdangos metalines sijas, jų ribinis įlinkis viršija leistiną.

PROJEKTO RENGIMAS ETAPAIS

Rengiamu projektu numatomas pastato dalių 1C3p, 2C3p, 3C3p vidaus patalpų remontas, bei pastato dalių 4C1p, 5C1p fasadų, stogo remontas.

Remontas numatomas šiais etapais :

fasado remontas;

stogo remontas;

cokolio remontas ir apšiltinimas;

vidaus patalpų remontas ir inžinerinių tinklų atnaujinimas.

Atskirais etapais numatoma atskirti pastogės sutvarkymą, išskiriant perdangos stiprinimą ir apšiltinimą bei stogo konstrukcijos apšiltinimą ir pastogės įveiklinimą.

Remonto etapai TP projekto rengimo metu bus išskirti kiekvienam korpusui atskirai.

SKLYPO SUTVARKYMO DARBAI

Projekte numatomi minimalūs sklypo sutvarkymo sprendiniai.

Rengiamu projektu numatoma sutvarkyti nuogrindas aplink tvarkomą pastatą, numatant pastato sausinimą drenažu. Šiltinant pastatą, numatomas asfalto dangos atstatymas.

Rengiamu projektu numatomos dvi žmonių su negalia stovėjimo vietos, 2 elektromobilių stovėjimo vietos. Numatomas vertikalus ir horizontalus kelio ženklavimas automobilių stovėjimui.

Vidinėje kiemo dalyje numatoma vieta šiukšlių konteineriams su aptvėrimu bei vieta dviračių stoginei.

TŪRINIS SPRENDIMAS.

Pastato tūrio keitimas projekte nenumatomas, išskyrus pastato apšiltinimą.

FASADŲ APDAILA

Fasadų apdaila numatoma visiems mokyklos korpusams 1C3p, 2C3p, 3C3p, 4C1p, 5C1p.

Remontuojant mokyklos pastatą su priestatais numatomas visų pastato dalių apšiltinimas su nauja fasado apdaila.

Pateikiami trys skirtingi fasado apdailos spalviniai variantai.

Pirmame, antrame fasado spalviniuose variantuose numatoma pagrindinį senąjį mokyklos pastatą šiltinti iš vidaus, iš išorės paliekant visus architektūrinius puošybos elementus, tik atnaujinant fasado spalvas. Likusius mokyklos korpusus numatoma apšiltinti iš lauko, įrengiant ventiliuojamo fasado sistemą su fibrocementinių plokščių apdaila. Cokolio apdaila numatoma dekoratyvinis tinkas.

Trečiame fasado spalviniame variante siūloma visų pastato dalių apdaila dekoratyviniu tinku.

Spalvinius variantus, išdėstymą žiūr. Brėžiniuose PP – SA_B – 05, PP – SA_B – 06, PP – SA_B – 07.

Projekto metu keičiami visi pastato langai ir lauko durys, išskyrus lauko duris iš sporto salės ir duris iš sporto salės koridoriaus vakarinėje pastato pusėje. Keičiant lauko angų užpildymo elementus perskardinamos visos lauko palangės.

Projekto metu numatoma sutvarkyti visus lauko laiptus aplink tvarkomą pastatą.

PLANINIS SPRENDIMAS

Rengiamu projektu numatomas pastato dalių 1C3p, 2C3p, 3C3p vidaus patalpų remontas.

Tvarkomose pastato dalyse dalis patalpų perplanuojamos pagal užsakovo pageidavimą. Senojoje pastato dalyje 1C3p pusrūsyje, perprojektuojamas pandusas, jungtyje su korpusu 2C3p. Jungtyje su korpusu 4C1p ardoma dalis korpuso 4C1p grindų konstrukcijos, pažeminamos grindys, įrengiamas pandusas, tvarkomi laiptai.

Pirmame 1C3p korpuso aukšte, perplanuojamos bibliotekos, skaityklos patalpos. Šių patalpų vietoje įrengiami administraciniai kabinetai. Bibliotekos, skaityklos zonos perkeliama į buvusias administracines patalpas. Pirmame aukšte jungtyje su korpusu 2C3p naikinamas esamas pandusas, įrengiamas laiptinis keltuvas.

Antrame korpuso aukšte patalpų paskirtys nekeičiamos, išskyrus vieną kabinetą- vietoje jo įrengiami laiptai į pastogės zoną. Aktų salėje projektuojamas laiptinis keltuvas neįgalųjų patekimui ant scenos.

Rengiamu projektu pastogės zonoje projektuojamos naujos patalpos: projektuojami kabinetai, poilsio zona, wc, pagalbinė patalpa.

Iš antrojo pastato aukšto į pastogės aukštą laiptinėje projektuojamas laiptinis keltuvas.

Korpusas 2C3p. Visuose trijuose pastato aukštuose atliekamas vidaus patalpų remontas. Planinė struktūra nėra keičiama, išskyrus tai, kad visuose aukštuose įrengiami wc pritaikyti žmonėms su negalia mokiniams bei mokytojams ir praplėčiama viena technologijų klasė.

Korpusas 3C3p. Pirmame aukšte tvarkomos virtuvės – valgyklos zonos patalpos. Patalpos turi būti patikslintos pagal projekto technologinę dalį tolesniame projektavimo etape.

Greta valgyklos patalpų projektuojami keli kabinetai su atskiru išėjimu iš pastato.

Antrame ir trečiame korpuso aukštuose patalpų paskirtys nėra keičiamos, išskyrus projektuojamus wc mokiniams.

LANGAI, DURYS, PERTVAROS

Visuose remontuojamo pastato korpusuose keičiami visi langai ir beveik visos išorės durys. Projektuojami nauji angų užpildymo elementai. Dalis lauko durų, langų, fasado sistemų numatomi aliuminio profilio, dalis PVC. Įstiklintų lauko angų užpildymo elementų šilumos laidumas $k \leq 1,30 \text{ W/m}^2 \cdot \text{K}$.

Vidaus durys, pertvaros numatomos metalinės, kai kurios įstiklintos. Durys su rankenomis, sandarinančiomis tarpinėmis, užraktais ir kur reikalinga su pritraukėjais. Prie durų įrengiami durų atmušėjai.

Angų užpildymo elementų spalvą ir dangą būtina derinti su projekto architektu.

VIDAUS APDAILA

Rengiamu projektu numatomas pastato dalių 1C3p, 2C3p, 3C3p vidaus patalpų remontas.

Remontuojamose pastato dalyse atliekama lubų, sienų ir grindų apdaila. Vidaus patalpų esamų sienų ir naujų pertvarų sienų apdaila atliekama naujai. Naujai sienos tinkuojamos, glaistomos ir dažomos emulsiniais dažais, klijuojamos glazūruotos keraminės plytelės. Sutvarkomi langų angokraščiai.

Patalpose, kur bus įrengiami trapai, suformuojami nauji nuolydžiai į trapus (grindų nuolydis ne mažesnis kaip 1%). Drėgno režimo patalpose įrengiama papildoma teptinė hidroizoliacija. Patalpose klojamos neglazūruotos akmens masės plytelės, natūralaus linoleumo (marmoleumo danga). Lubos glaistomos, dažomos. Įrengiamos segmentinės, gipso kartono ar drėgmei atsparios gipso kartono pakabinamos lubos.

Laiptinėse aikštelėse klojamos akmens masės plytelės.

Brėžiniuose PP – SA_B – 08- PP – SA_B – 10 pateikiamos galimos pagrindinių koridorių sienų spalvinių variantų išklotinės.

PRITAIKYMAS ŽMONIŲ SU NEGALIA REIKMĖMS:

Tvarkomas sklypas.

Rengiamu projektu sklype projektuojamos dvi automobilių stovėjimo vietos skirtos žmonėms su negalia – A ir B tipo. ŽN vietos įrengiamos ne tolimesniu kaip 50m atstumu, numatant ŽN parkavimo vietų horizontalų ir vertikalų ženklinaimą.

Remontuojamo pastato sprendinių pritaikymas ŽN.

Prie sporto salės koridoriaus (korpusas 4C1p) vakarinio fasado ir korpuse 1C3p jungtyje su korpusu 2C3p pusrūsyje - projektuojami 1:12 nuolydžio pandusai. Turėklai turi būti įrengti abiejose panduso pusėse, dvigubi: viršutiniai tvirtinami 900–950 mm aukštyje, apatiniai – 650–750 mm aukštyje nuo panduso juostos plokštumos. Turėklai turi būti lygiagretūs su laiptų ar panduso pakilimo plokštuma, o pratęstos jų dalys - lygiagrečios su aikštelės paviršiumi (t. y. horizontalios). Turėklų paviršius turi būti lygus, ištisinis ir be išsikišimų. Tarp turėklo ir sienos paviršiaus turi būti paliktas ne siauresnis kaip 40-50 mm tarpas. Šiame tarpe neturi būti šiurkščių paviršių, aštrių elementų ar kyšančių konstrukcijų. Turėklai turi būti gerai įtvirtinti: jie neturi klibėti, linkti ar sukinėtis aplink savo ašį.

Rytiniame fasade, prie korpuso 2C3p projektuojama 1:10 nuolydžio bortelio rampa.

Papildomi laiptiniai keltuvai projektuojami: korpuse 1C3p jungtyje su korpusu 2C3p pirmame aukšte, 1C3p antrame aukšte patekimui į pastogės patalpas.

ŽN pritaikyti visi evakuacijos iš patalpų keliai, išėjimai ir durys.

ŽN pritaikytos vietos patalpose ir nuorodos į jas pažymėtos tarptautiniu ŽN ženklu. Visose pagrindinės paskirties patalpose, judėjimui skirtose patalpose ir zonose, ŽN sanitariniame mazge bei visose kitose patalpose numatyta pavojaus signalizacija. Pavojaus signalas perduodamas garsu ir šviesa. Pagrindinis jėjimas į patalpas ir prieigos prie jo įrengtos taip, kad ŽN be kliūčių savarankiškai patektų į pastato vidų. ŽN pritaikytos jėjimo durys- varstomos, koridoriai projektuojami ne siauresni kaip 1 500 mm. Koridorius, kuriame yra bent vienos durys, atsidarančios į koridorių, projektuojamos ne siauresnės kaip 1 800 mm. Koridoriuose žemiau kaip 2 100 mm ir aukščiau kaip 800 mm kabinami ženklai, kiti elementai, atsikišantys nuo sienos daugiau nei per 100 mm, po jais ant grindų įrengiami ne žemesni kaip 50 mm perspėjantys borteliai, įtvirtinti ne aukščiau kaip 700 mm nuo grindų.

ŽN tualetu pritaikytos kabinos dydis projektuojamas toks, kad, sumontavus būtinus prietaisus (unitazą, kriauklę, dušą ir kt.), kabinoje liktų laisvas 1 500 mm skersmens plotas vežimėliui važiuoti. Unitazas numatomas pastatyti taip, kad iš vieno jo šono liktų ne siauresnis kaip 900 mm tarpas vežimėliui pastatyti. Unitazas numatomas pastatyti ne arčiau kaip 300 mm iki šoninės sienos. Unitazo

viršus 430-520 mm aukštyje nuo grindų paviršiaus. Šalia unitazo ant sienos 1 000-1 200 mm nuo grindų paviršiaus numatomi 3 kabliai viršutiniams drabužiams, ramentams ar krepšiui pakabinti. Abipus unitazo, 800 mm - 900 mm aukštyje nuo grindų, įrengiami atlenkiami arba pasukami horizontalūs turėklai su alkūnramsčiais. ŽN pritaikytos kabinos durys atidaromos į išorę. ŽN praustuvas numatomas pakabinti ne arčiau kaip 300 mm nuo šoninės sienos. praustuvo viršus 750-850 mm aukštyje nuo grindų paviršiaus. Abipus ŽN pritaikyto praustuvo 800 mm-900 mm aukštyje pritvirtinami turėklai. Sanitarinėse patalpose veidrodžiai pakabinti taip, kad apatinė atspindžio paviršiaus briauna būtų ne aukščiau kaip 850 mm nuo grindų paviršiaus. Rankšluosčių laikikliai, rankų džiovintuvai, popieriaus, muilo laikikliai ir kiti elementai numatomi kabinti 850-1 200 mm aukštyje nuo grindų. Praustuvų, dušų, čiaupai- svirtiniai. Unitazų ir pisuarų vandens nuleidimo įtaisai projektuojami patogūs naudotis ŽN. Jie numatomi automatiniai.

ŽN judėjimo trasose įrengti įspėjamieji paviršiai tokio reljefo: lygiagrečių juostelių (4-5 mm aukščio, 20-25 mm pločio, išdėstytų kas 40-60 mm), skirti judėjimo krypties pasikeitimui pažymėti, apvalių kauburėlių (kauburėlių skersmuo 20-25 mm, aukštis 4-5 mm, atstumai tarp centrų 60 mm), skirti įspėti apie priekyje esančius aukščio pasikeitimus, pastato vidaus įspėjamieji paviršiai nuo gretimų paviršių skiriasi savo kietumu, tamprumu ar garsu, sklindančiu nuo jų paviršiaus. ŽN judėjimo trasoje ar greta jos esančių kliūčių 1 500-1 700 mm aukštyje nuo žemės paviršiaus numatomos perspėjančios ryškios spalvos 150 mm pločio juostos bei įrengiami įspėjamieji paviršiai.

ŽN pritaikytų durų, jas atidarius, angos beklūtis plotis, matuojant tarp varčios ir staktos vidaus, numatomas ne mažesnis kaip 850 mm. Slenkstis ties lauko durimis įrengiamas ne aukštesnis nei 20 mm. Durys pastato viduje be slenksčių, stiklinės lauko durys iš smūgiams atsparaus stiklo. 1 200-1 600 mm aukštyje nuo grindų stiklinė durų plokštuma pažymėta ryškios spalvos juosta. Rankenos, užraktai ir pan. elementai įtaisyti ne aukščiau kaip 1 200 mm nuo grindų paviršiaus. Elektros jungikliai, kištukiniai lizdai, skambučių mygtukai ir kiti valdymo įtaisai, skirti naudotis ŽN, numatomi įrengti ne žemiau kaip 500 mm, ne aukščiau kaip 1 300 mm nuo grindų paviršiaus ir ne arčiau kaip 300 mm nuo artimiausio baldo ar vidinio sienos kampo. Vienoje vietoje sugrupuojami ne daugiau kaip po du jungiklius ar kištukinius lizdus; ŽN informacijos ženklai, nuorodos, užrašai, schemos numatomos įrengti 1 500 mm nuo grindų paviršiaus. Prie durų šie ženklai kabinami ant sienos iš tos pusės, kur yra durų rankena. Pakabinti ŽN informacijos ženklai nesumažina ŽN judėjimo trasų mažiausių leistinų pločių bei aukščių, manevrams skirtų aikštelių mažiausių plotų; ŽN informacijos ženklų, nuorodų, užrašų, schemų raidės, skaičiai, matmenys, piešiniai numatomi kontrastingi (šviesūs tamsiame fone arba atvirkščiai), ženklų paviršius matinis, neblizgus. Šriftas - aiškus ir gerai įskaitomas. Raidžių ir skaitmenų, skirtų skaityti iš 10 m atstumo, aukštis - 120-150 mm, skaitomų iš 20 m atstumo - 200-250 mm, skaitomų iš 40 m - 500-600 mm. ŽN informacijos ženklai ne mažesni kaip 150 x 150 mm. Ant informacijos ženklų, įrengtų ŽN pasiekiamumo zonoje, esanti informacija turi būti pateikiama ir taktiline forma - Brailio raštu.

PATALPŲ INSOLIACIJOS IR NATŪRALAUS APŠVIETIMO LYGIAI IR RODIKLIAI:

Patalpose, kuriose numatytos pastovios darbo vietos, projektuojamas natūralus apšvietimas; Numatomos dirbtinio apšvietimo apšvietos ribinės vertės patalpose:

- judėjimo keliai, koridoriai: 50-100-150 Lx;
- dušas, tualetas: 100-150-200 Lx;
- darbo kabinetas: 300-500-750 Lx;

Darbo patalpų apšvietimas nustatomas remiantis elektrotechnikos užduotimi ir yra detalizuojamas elektrotechninėje dalyje.

MIKROKLIMATO LYGIAI IR RODIKLIAI, JŲ NORMINIŲ LYGIŲ UŽTIKRINIMO SPRENDINIAI;

Numatomos patalpų temperatūrų vertės:

- darbo kabinetas: 20-22 °C;
- koridoriai: 20-22 °C;
- dušas: 24-26 °C;

Patalpų temperatūros nustatomos remiantis šildymo, vėdinimo ir kondicionavimo užduotimi ir yra detalizuojamas šildymo, vėdinimo ir kondicionavimo dalyje.

PASTATO ENERGINIO NAUDINGUMO SPRENDINIAI

Po išorės atitvarų atnaujinimo (modernizavimo) pastato energinio naudingumo klasė ne žemesnė kaip **B**.

APSAUGA NUO TRIUKŠMO

Pastoto patalpų garso klasė ne žemesnė nei E.

KONSTRUKCINIS SPRENDIMAS

Pagal projektavimo užduotį remontuojamos visos pastato patalpos išskyrus priestatų 4c1/p ir 5c1p (sporto salė) vidaus patalpas. Korpuse 4c1/p jungtyje su senuoju korpusu keičiama dalis grindų konstrukcijos, įrengiamas pandusas, tvarkoma esama laiptinė. Pastato laikančios konstrukcijos esamos. Kertant naujas angas ar platinant esamas angas mūro sienose virš angų įrengiamos metalinių profilių sąramos.

Pastogės erdvė sutvarkoma, griaunami esami nebenaudojami kaminai, įrengiamos papildomos patalpos. Eksploatuojamos pastogės apkrovoms atlaikyti papildomai įrengiama nauja pastogės perdanga ir grindų konstrukcija. Nauja pastogės perdanga projektuojama monolitinio gelžbetonio ant metalinių sijų. Taip pat pagal galiojančius reikalavimus perprojektuojami laiptai iš antro aukšto į pastogę. Naujų laiptų konstrukcija numatyta iš monolitinio gelžbetonio laiptų maršų ir aikštelių, atremtų ant metalinių sijų.

Naujai projektuojamose bibliotekos patalpose ardoma esama perdanga, įrengiama nauja mon. g/b perdanga ant metalinių sijų.

Naujos nelaikančios sienos ir pertvaros karkasinės konstrukcijos – metalinis karkasas užpildytas mineraline vata ir aptaisytas gipso kartono plokštėmis.

Esama grindų konstrukcija su medinių lentų danga ardoma ir keičiama nauja. Naujoje grindų konstrukcijoje įrengiamas garso izoliacinis sluoksnis.

Pastato cokolis ir pamatinė dalis šiltinama įrengiant nevėdinamą (tinkuojamą) fasado šiltinimo sistemą, apdailinis sluoksnis – dažytas tinkas. Atkasus ir nuvalius rūšio sienas įvertinama vertikalios hidroizoliacijos būklė – hidroizoliacija paliekama esama, remontuojama arba įrengiama nauja. Pastato išorinės sienos šiltinamos įrengiant vėdinamą (ventilijuojamą) fasado šiltinimo sistemą, apdailinis sluoksnis – fibrocemento plokštės ant metalinio karkaso. Šiltinimui turi būti naudojamos sertifikuotos šiltinimo sistemos. Pastato senosios dalies sienos šiltinamos iš vidaus, iš išorės tik atnaujinamas apdailinis sluoksnis.

Pastato šlaitinio stogo medinės konstrukcijos sutvarkomos, pažeistos konstrukcijos keičiamos naujomis, tankinamas žingsnis tarp laikančių gegnių, statramsčių. Visos medinės konstrukcijos (esamos ir naujai įrengiamos) padengiamos antiseptikais ir antipireniais. Stogo konstrukcija apšiltinama, esama beasbesčio cemento lakštų danga ardoma ir įrengiama nauja skardos lakštų stogo danga.

Pastato plokštieji stogai papildomai apšiltinami įrengiant šilumos izoliaciją iš mineralinės vatos plokščių, klojama nauja bituminė stogo danga. Naujai įrengiama stogo konstrukcija turi atitikti gaisrinės saugos reikalavimus ir turi turėti tai patvirtinančius sertifikatus.

Pastato išorėje sutvarkomi, atnaujinami lauko laiptai, įrengiamas papildomas lengvų konstrukcijų pandusas.

INŽINERINIŲ TINKLŲ APRAŠYMAS

Remontuojamame pastate visi inžineriniai tinklai projektuojami naujai: šildymo, vėdinimo ir oro kondicionavimo sistema, vidaus (šalto ir karšto) vandentiekis, priešgaisriniai tinklai; vidaus nuotekų tinklai; vidaus jėgos ir apšvietimo elektros tinklai ir elektroninių ryšių tinklai; priešgaisrinė, apsauginė signalizacija.

Pastate atnaujinamos pasenusios elektros skydinės su įvadais, patalpų elektros instaliacija, apšvietimo prietaisai. Ant sporto salės stogo projektuojama saulės elektrinė. Įrengiama rekuperacinė sistema su vėdinimo funkcija.

Rūsyje esantis šiluminis punktas atnaujinamas. Pastate keičiami vandentiekio ir buitinių nuotekų tinklai, atnaujinami sanitariniai prietaisai.

Koridoriuose numatomas saugumo kamerų, garsiakalbių įrengimas, ryšių ir elektros kabelių iškėlimas po tinku arba pakabinamomis lubomis.

Jau suremontuotų patalpų inžineriniai tinklai paliekami esami, jų prijungimo prie bendros sistemos sprendiniai pateikiami TP.

BENDRIEJI STATINIO RODIKLIAI

Rodiklis	Mato vnt.	Prieš kapitalinį remontą	Po kapitalinio remonto
I. PASTATAS			
1. Pastato bendras plotas	m ²	4637,07	4933,28*
2. Pastato tūris	m ³	22467	22467*
4. Aukštų skaičius	vnt.	3	3
5. Statinio aukštis	m	15,80* esamas	15,80* esamas
6. Energinio naudingumo klasė		-	B
7. Akustinio komforto klasė		-	E
8. Statinio atsparumo ugniai laipsnis		-	I
9. Maksimalus darbuotojų skaičius pastate vienu metu		-	81
10. Numatomas maksimalus žmonių skaičius pastate		-	557

Projektas ir jo sprendiniai nepažeidžia trečiųjų asmenų interesų.

Projektas atitinka įstatymų, kitų teisės aktų, projekto rengimo dokumentų, normatyvinių statybos techninių dokumentų, normatyvinių statinio saugos ir paskirties dokumentų nuostatas.

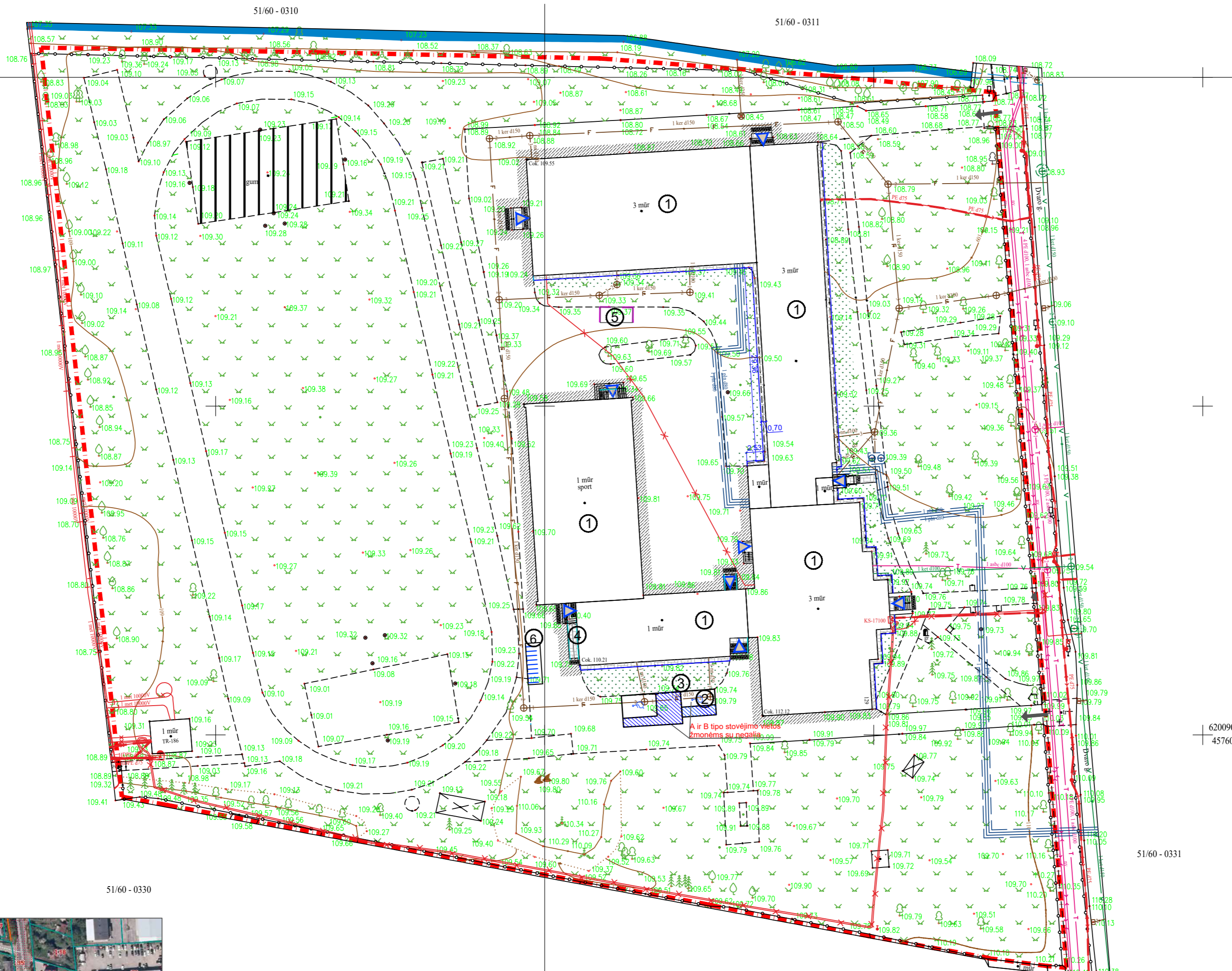
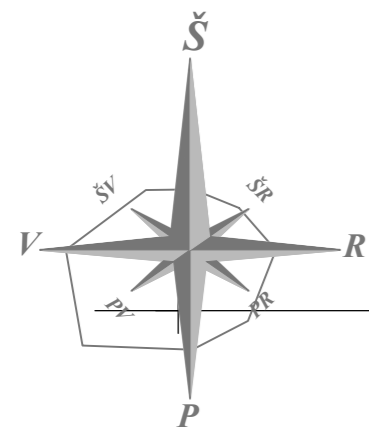

EKSPLIKACIJA:

①	REMONTUOJAMAS PASTATAS
②	ŽN AUTOMOBILIŲ STOVĖJIMO VIETOS
③	AUTOMOBILIŲ PAKROVIMO STOTELE (2VIETOS)
④	PROJEKTUOJAMAS PANDUSAS
⑤	NUMATOMA VIETA ATLIEKŲ KONTEINERIAMS
⑥	DVIRAČIŲ LAIKYMO PASTOGĖ

SUTARTINIAI ŽYMĖJIMAI:

	SKLYPO RIBA
	ĮEJIMAS Į PASTATĄ
	ĮEJIMAS Į SKLYPĄ
	ĮVAŽIAVIMAS Į SKLYPĄ
	GATVĖS BORTAI
	ŠALIGATVIŲ BORTELIAI
	ATSTATOMA ASFALTO DANGA
	6CM BETONINIŲ TRINKELIŲ DANGA
	ISPĖJAMIEJI PAVIRŠIAI ŽMONĖMS SU NEGALIA
	VEJA

6200900
457600

51/60 - 0331

SITUACIJOS SCHEMA

51/60 - 0330



Pastabas
1. Sklypo planas gali būti pakoreguotas pagal gaisrinės saugos reikalavimus.

0	2024-07	DERINIMUI SU UŽSAKOVU.	
LAIDA	IŠLEIDIMO DATA	LAIDOS STATUSAS. KEITIMO PRIEŽASTIS (JEI TAIKOMA)	
KVAL. PATV. DOK. NR.		UAB „PANEVĖŽIO MIESTPROJEKTAS“	STATINIO PROJEKTO PAVADINIMAS
1859	PV	VYTAUTAS SUKACKAS	Mokšto paskirties pastato, esančio Dvaro g. 129, Šiauliai, Šiaulių V. Kudirkos progimnazijos, kapitalinio remonto projektas
A1721	PDV	IEVA VILYTĖ	DOKUMENTO PAVADINIMAS
	ARCH	JOLITA RASIMAVIČĖ	SKLYPO PLANAS, M 1:500
			Laida
			0
LT	UŽSAKOVAS	ŠIAULIŲ MIESTO SAVIVALDYBĖS ADMINISTRACIJA	DOKUMENTO ŽYMUO
			P/6968 - PP - SP_B-01
			Lapas
			1
			Lapų
			1

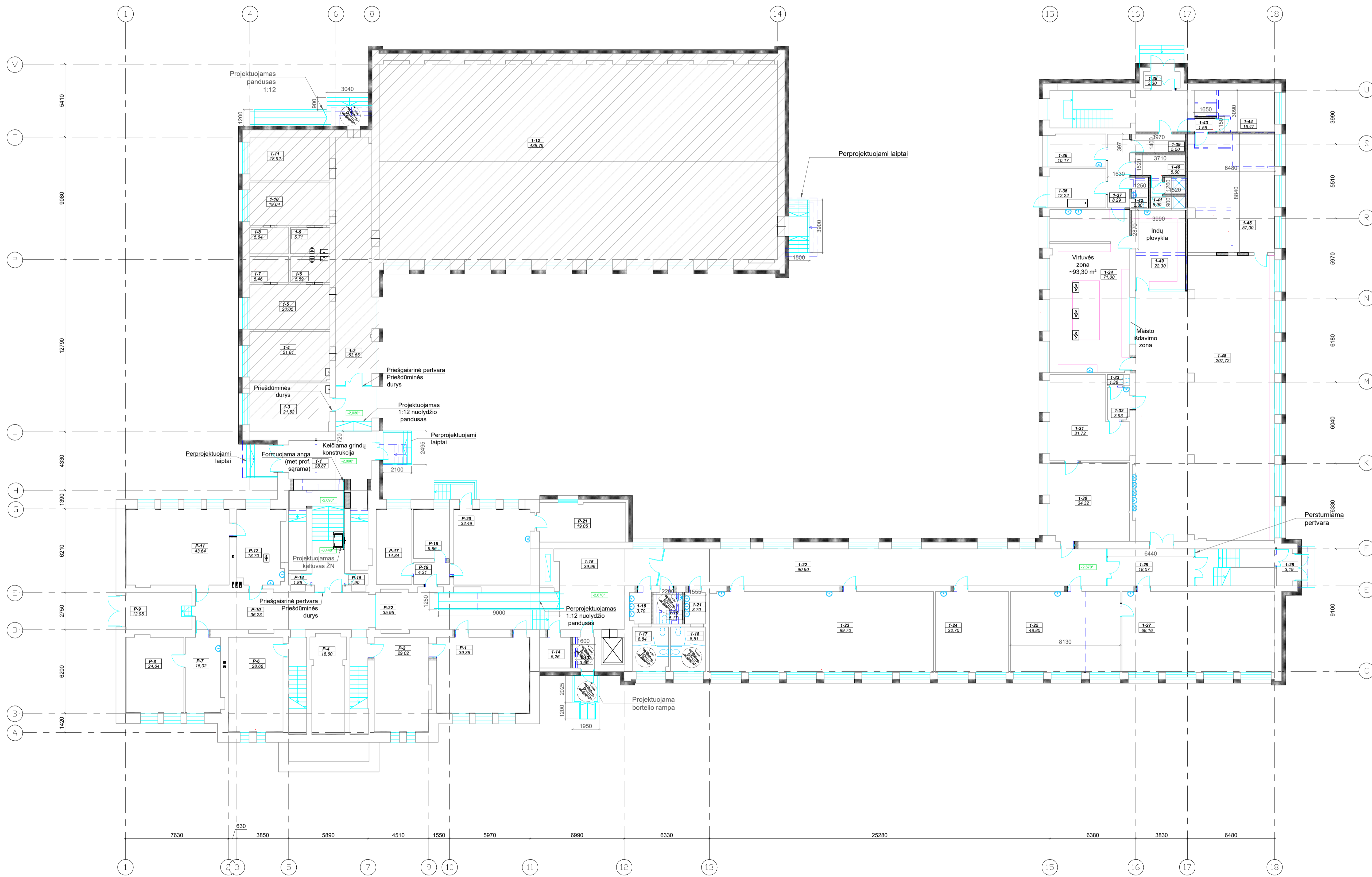

PUSRŪŠIO AUKŠTO PATALPŲ EKSPLIKACIJA		
Nr.	Pavadinimas	Plotas, m²
P-1	Klausa	39.35
P-2	Klausa	29.02
P-4	Elektrio skydinė	18.80
P-6	Kabinetas	28.66
P-7	Dirbtuvų patalpa	15.02
P-8	Dirbtuvų patalpa	24.64
P-9	Garas	12.95
P-10	Koridorius	36.23
P-11	Kabinetas	43.64
P-12	Kabinetas	18.70
P-14	Pagalbinė patalpa	1.86
P-15	Pagalbinė patalpa	1.50
P-17	Pagalbinė patalpa	14.84
P-18	Pagalbinė patalpa	9.86
P-19	Koridorius	4.31
P-20	Dirbtuvų patalpa	32.49
P-21	Šilumos punkto patalpa	19.05
P-22	Koridorius	35.95
Viso pusrūsio		387.07

PIMO AUKŠTO DALIES PATALPŲ EKSPLIKACIJA		
Nr.	Pavadinimas	Plotas, m²
1-1	Lapinės koridorius	28.87
1-2	Koridorius	53.65
1-3	Kabinetas	21.52
1-4	Kabinetas	21.81
1-5	Persirengimo kambarys	20.05
1-6	Tuiletas	5.59
1-7	Duša	5.46
1-8	Duša	5.64
1-9	Tuiletas	5.71
1-10	Persirengimo patalpa	19.04
1-11	Kabinetas	18.92
1-12	Sporto salė	438.79
1-13	Tamboras	3.66
1-14	Pagalbinė patalpa	5.26
1-15	Koridorius	39.96
1-16	Prisaykla	3.70
1-17	Tuiletas	8.84
1-18	Tuiletas	8.51
1-19	Tuiletas ŽN	5.17
1-21	Prisaykla	3.70
1-22	Koridorius	90.90
1-23	Klausa	99.70
1-24	Klausa	32.70
1-25	Klausa	48.80
1-27	Klausa	68.18
1-28	Tamboras	3.19
1-29	Koridorius	18.07
1-30	Klausa	34.32
1-31	Klausa	31.72
1-32	Koridorius	3.93
1-33	Tuiletas	1.38
1-34	Virtuvė	71.00
1-35	Pagalbinė pat.	12.22
1-36	Pagalbinė pat.	10.17
1-37	Koridorius	8.29
1-38	Tamboras	3.30
1-39	Koridorius	5.50
1-40	Bulvinė pat.	5.60
1-41	Duša	5.90
1-42	Tuiletas	3.80
1-43	Koridorius	1.58
1-44	Kabinetas	16.47
1-45	Kabinetas	57.00
1-46	Valgykla	207.72
1-48	Indų plovykla	22.30
1-49		1987.55

- SUTARTINIAI ŽYMĖJIMAI:
- esamos sienos
 - griauamos sienos
 - kertama anga
 - užmūrijama anga
 - naujos sienos
 - sienos apšiltinimas
 - netvarkomos patalpos

- PASTABOS:
- Pastato ±0.000 esamas, būtina tikslinti vietoje.
 - Matmenys duoti milimetrais, altitudės - metrais.
 - Matmenis su * tikslinti vietoje.
 - Virtuvės zonos patalpos turi būti patikslintos pagal technologiją.
 - Konkrečias medžiagas ir spalvas būtina derinti su projekto architektu.

0	2024-07	DERINIMUI SU UŽSAKOVIU
LAIDA	IŠLEIDIMO DATA	LAIDOS STATUSAS: KEITIMO PRIEŽASTIS (JEI TAIKOMA)
KVAL. PATV. DOK. NR.	gmp	STATINIO PROJEKTO PAVADINIMAS
1859	PV VYTAUTAS SUKACKAS	Mokslų paskirties pastato, esančio Dvaro g. 129, Šiauliai, Šiaulių V. Kudirkos progimnazijos, kapitalinio remonto projektas
A 1721	PDV IEVA VILYTĖ	STATINIO PROJEKTO PAVADINIMAS
ARCH	JOLITA RASIMAVIČĖ	DOKUMENTO PAVADINIMAS
		PUSRŪŠIO PIMO AUKŠTO PLANAS, M 1:150
UŽSAKOVAS	ŠIAULIŲ MIESTO SAVIVALDYBĖS ADMINISTRACIJA	DOKUMENTO ŽYMUO
LT		P/6968 - PP - SA_B-01
		Lapas Lapų
		1 1

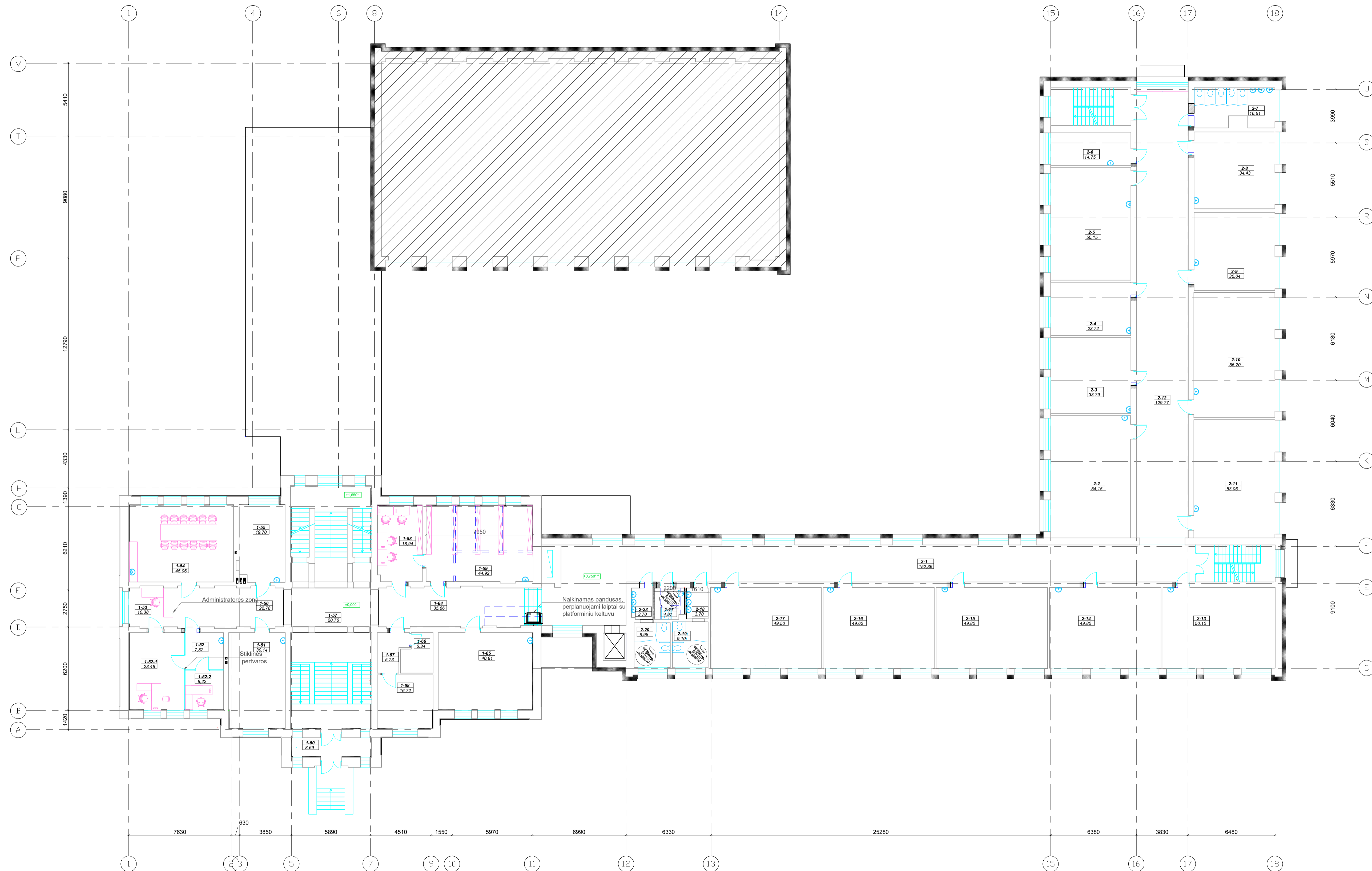

PIRMO AUKŠTO DALIES PATALPŲ EKSPLIKACIJA		
Nr.	Pavadinimas	Plotas, m ²
1-00	Tamtelė	8.00
1-01	Klasė	30.14
1-02	Koridorius	7.82
1-02-1	Direktoriaus kabinetas	23.46
1-02-2	Būhalterės kabinetas	8.22
1-03	Administratore zona	26.75
1-04	Mokytojų kambarys-pasidėdžių kabinetas	45.06
1-05	Koridorius	19.70
1-06	Koridorius	22.78
1-07	Koridorius	20.76
1-08	Skaitlykla	18.94
1-09	Bizneso skaitlykla	44.02
1-04	Koridorius	35.66
1-05	Klasė	40.81
1-06	Pagalbinė patalpa-serverinė	6.34
1-07	Koridorius	5.73
1-08	Kabinetas	16.72
		382.09

ANTRO AUKŠTO DALIES PATALPŲ EKSPLIKACIJA		
Nr.	Pavadinimas	Plotas, m ²
2-1	Koridorius	152.36
2-2	Kabinetas	54.15
2-3	Kabinetas	33.79
2-4	Klasė	23.72
2-5	Klasė	50.15
2-6	Klasė	14.75
2-7	Tuiletas	16.61
2-8	Kabinetas	34.43
2-9	Kabinetas	35.04
2-10	Kabinetas	56.20
2-11	Kabinetas	53.06
2-12	Koridorius	129.77
2-13	Klasė	50.10
2-14	Klasė	49.80
2-15	Klasė	49.80
2-16	Klasė	49.62
2-17	Klasė	49.50
2-18	Prausykla	3.70
2-19	Tuiletas	9.10
2-20	Tuiletas	8.98
2-21	Tuiletas ŽŪ	4.97
2-22	Prausykla	3.70
		933.30

- SUTARTINIAI ŽYMĖJIMAI:
- esamos sienos
 - griauamos sienos
 - kertama anga
 - užmūrijama anga
 - naujos sienos
 - sienos apšiltinimas
 - netvarkomos patalpos

- PASTABOS:
- Pastato ±0.000 esamas, būtina tikslinti vietoje.
 - Matmenys duoti milimetrais, altitudės - metrais.
 - Matmenys su "i" tikslinti vietoje.
 - Konkrečias medžiagas ir spalvas būtina derinti su projekto architektu.

0	2024-07	DERINIMUI SU UŽSAKOVIU
LAIDA	IŠLEIDIMO DATA	LAIDOS STATUSAS: KEITIMO PRIEŽASTIS (JEI TAIKOMA)
KVAL. PATV. DOK. NR.	gmp	STATYMO PROJEKTO PAVADINIMAS
1859	PV VYTAUTAS SUKACKAS	Mokslų paskirties pastato, esančio Dvaro g. 129, Šiauliai, Šiaulių V. Kudirkos progimnazijos, kapitalinio remonto projektas
A 1721	PDV IEVA VILYTĖ	STATYMO PROJEKTO PAVADINIMAS
ARCH	JOLITA RASIMAVIČĖ	DOKUMENTO PAVADINIMAS
		PIRMO/ ANTRŲ AUKŠTŲ PLANAS, M 1:150
UŽSAKOVAS	ŠIAULIŲ Miesto SAVIVALDYBĖS ADMINISTRACIJA	DOKUMENTO ŽYMUO
LT		P/6968 - PP - SA_B-02
		Lapas Lapų
		1 1

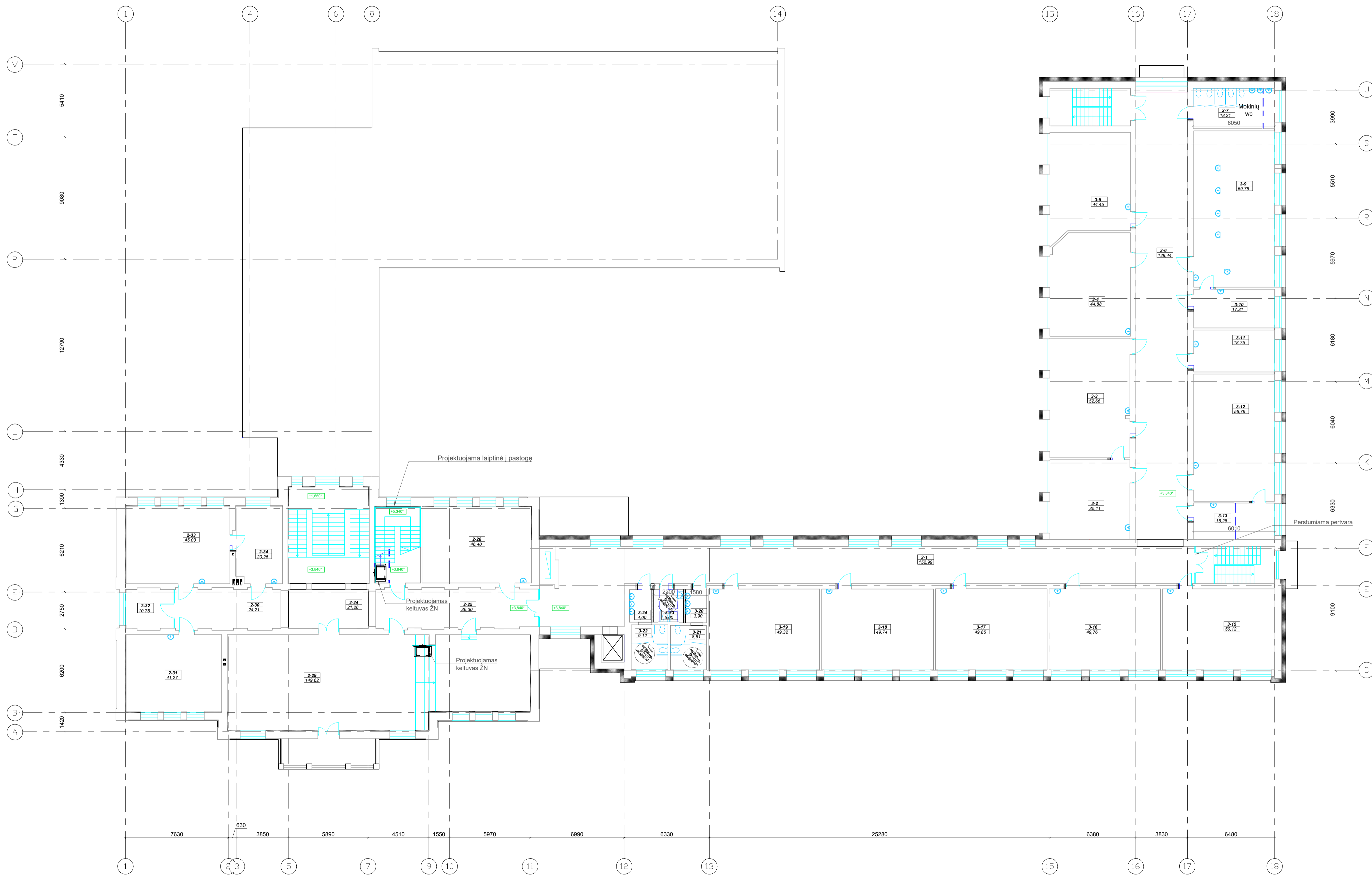

ANTRŲ AUKŠTO DALIES PATALPŲ EKSPLIKACIJA		
Nr.	Pavadinimas	Plotas, m ²
2-24	Koridorius	21,26
2-25	Koridorius	36,30
2-28	Klasė	46,40
2-29	Kitų vėr.	149,62
2-30	Koridorius	24,21
2-31	Klasė	41,27
2-32	Kabinetas	10,75
2-33	Klasė	45,03
2-34	Klasė	30,26
	Suma	366,10

TRČIO AUKŠTO PATALPŲ EKSPLIKACIJA		
Nr.	Pavadinimas	Plotas, m ²
3-1	Koridorius	152,99
3-2	Klasė	35,11
3-3	Klasė	52,66
3-4	Klasė	44,88
3-5	Klasė	44,45
3-6	Koridorius	129,44
3-7	Tuiletas	18,21
3-8	Klasė	69,78
3-10	Klasė	17,31
3-11	Klasė	18,75
3-12	Klasė	56,79
3-13	Pagalbinė patalpa	16,28
3-15	Klasė	50,12
3-16	Klasė	49,76
3-17	Klasė	49,85
3-18	Klasė	49,74
3-19	Klasė	49,32
3-20	Prisaykla	5,06
3-21	Tuiletas	8,81
3-22	Tuiletas	9,12
3-23	Tuiletas žn	5,00
3-24	Prisaykla	4,00
	Suma	937,43

- SUTARTINIAI ŽYMĖJIMAI:**
- esamos sienos
 - griauamos sienos
 - kertama anga
 - užmūrijama anga
 - naujos sienos
 - sienos apšiltinimas
 - netvarkomos patalpos

- PASTABOS:**
- Pastato ±0.000 esamas, būtina tikslinti vietoje.
 - Matmenys duoti milimetrais, altitudės - metrais.
 - Matmenys su * tikslinti vietoje.
 - Konkrečias medžiagas ir spalvas būtina derinti su projekto architektu.

0	2024-07	DERINIMUI SU UŽSAKOVU
LAIDA	IŠLEIDIMO DATA	LAIDOS STATUSAS. KEITIMO PRIEŽASTIS (JEI TAIKOMA)
KVAL. PATV. DOK. NR.	gmp	STATINIO PROJEKTO PAVADINIMAS
1859	PV VYTAUTAS SUKACKAS	Mokslų paskirties pastato, esančio Dvaro g. 129, Šiauliai, Šiaulių V. Kudirkos progimnazijos, kapitalinio remonto projektas
A 1721	PDV IEVA VILYTĖ	DOKUMENTO PAVADINIMAS
	ARCH JOLITA RASIMAVIČĖ	ANTRŲ/ TRČIO AUKŠTO PLANAS, M 1:150
UŽSAKOVAS	ŠIAULIŲ MIESTO SAVIVALDYBĖS ADMINISTRACIJA	DOKUMENTO ŽYMUO
LT		P/6968 - PP - SA_B-03
		Lapas Lapų
		1 1

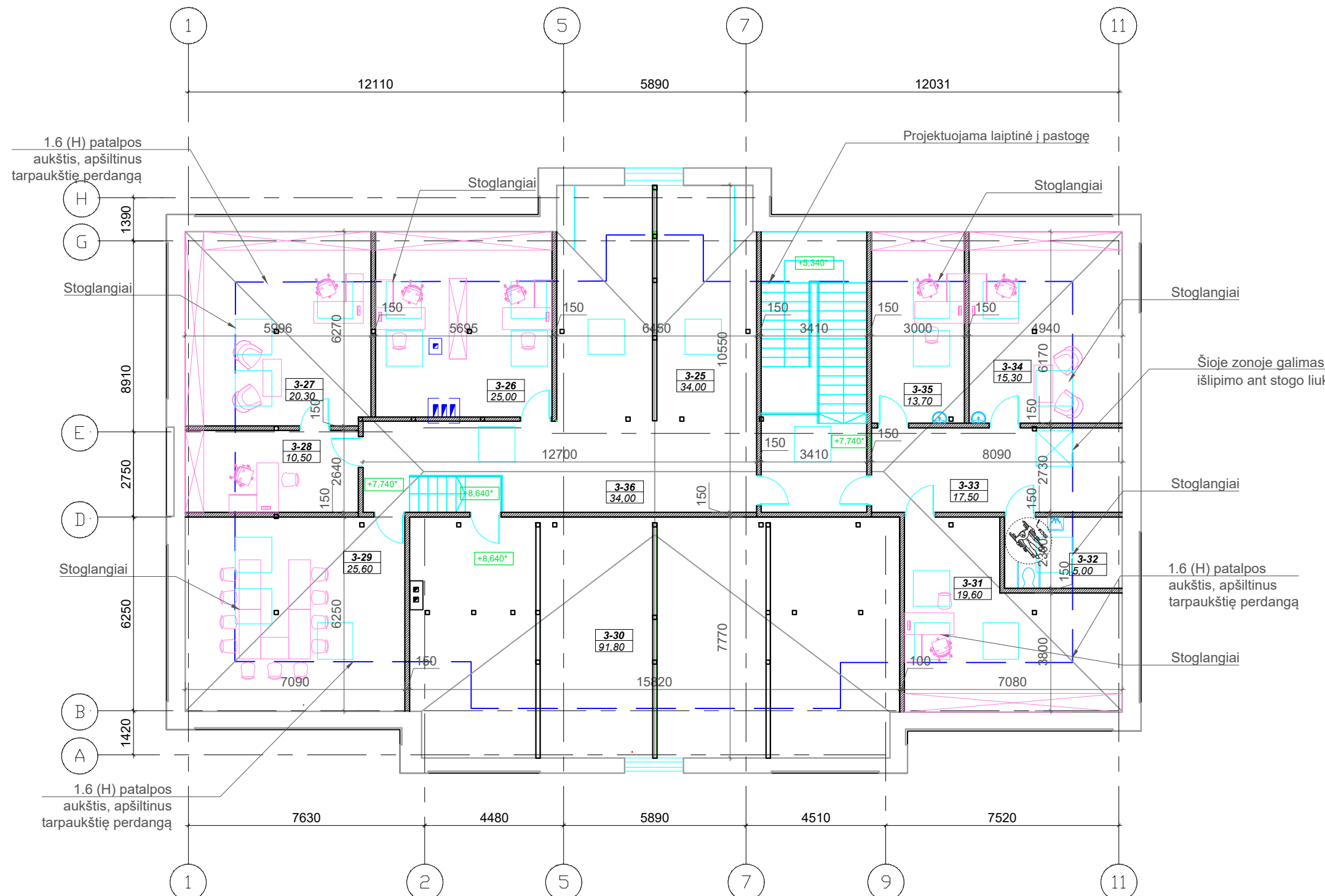

PASTOGĖS AUKŠTO PATALPŲ EKSPLIKACIJA		
Nr.	Pavadinimas	Plotas, m ²
3-25	Poilsio erdvė	34.00
3-26	Kabinetas	25.00
3-27	Kabinetas	20.30
3-28	Kabinetas	10.50
3-29	Kabinetas	25.60
3-30	Pagalbinė patalpa	91.80
3-31	Kabinetas	19.60
3-32	Tualetas	5.00
3-33	Koridorius	17.50
3-34	Kabinetas	15.30
3-35	Kabinetas	16.30
3-36	Koridorius	34.00
		314.90

SUTARTINIAI ŽYMĖJIMAI:

- esamos sienos
- griauamos sienos
- kertama anga
- užmūrijama anga
- naujos sienos

PASTABOS:

1. Pastato ±0.000 esamas, būtina tikslinti vietoje.
2. Matmenys duoti milimetrais, altitudės - metrais.
3. Matmenis su * tikslinti vietoje.
4. Konkrečias medžiagas ir spalvas būtina derinti su projekto architektu.

0	2024-07	DERINIMUI SU UŽSAKOVU.		
LAIDA	IŠLEIDIMO DATA	LAIDOS STATUSAS. KEITIMO PRIEŽASTIS (JEI TAIKOMA)		
KVAL. PATV. DOK. NR.		UAB „PANEVĖŽIO MIESTPROJEKTAS“	STATINIO PROJEKTO PAVADINIMAS	
1859	PV	VYTAUTAS SUKACKAS	Mokslo paskirties pastato, esančio Dvaro g. 129, Šiauliai, Šiaulių V. Kudirkos progimnazijos, kapitalinio remonto projektas	
A 1721	PDV	IEVA VILYTĖ		
	ARCH	JOLITA RASIMAVIČĖ	DOKUMENTO PAVADINIMAS	
			PASTOGĖS PLANAS, M 1:150	Laida 0
LT	UŽSAKOVAS	ŠIAULIŲ MIESTO SAVIVALDYBĖS ADMINISTRACIJA	DOKUMENTO ŽYMUO	Lapas 1
			P/6968 - PP - SA_B-04	Lapų 1

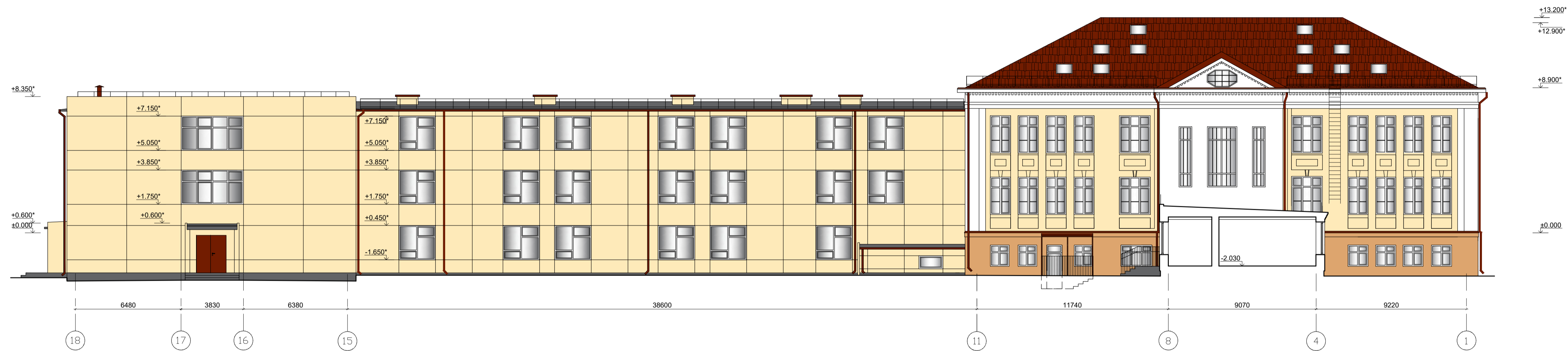

- SUTARTINIAI ŽYMĖJIMAI:
- Dekoratyvinis tinkas gelsva spalva
 - Dekoratyvinis tinkas balta spalva
 - Fibrocemento plokštės gelsva spalva
 - Fibrocemento plokštės tamsiai ruda spalva
 - Cokolio dekoratyvinis tinkas rusva spalva
 - Cokolio dekoratyvinis tinkas pilka spalva

- PASTABOS:
1. Pastato ±0.000 esamas, būtina tikslinti vietoje.
 2. Matmenys duoti milimetrais, altitudės – metrais.
 3. Matmenis su * tikslinti vietoje.
 4. Konkrečias medžiagas ir spalvas būtina derinti su projekto architektu.

0	2024-07	DERINIMUI SU UŽSAKOVIU
LAIDA	IŠLEIDIMO DATA	LAIDOS STATUSAS. KEITIMO PRIEŽASTIS (JEI TAIKOMA)
KVAL. PATV. DOK. NR.	gmp	STATYNO PROJEKTO PAVADINIMAS
1859	PV VYTAUTAS SUKACKAS	Mokslų paskirties pastato, esančio Dvaro g. 129, Šiauliai, Šiaulių V. Kudirkos progimnazijos, kapitalinio remonto projektas
A 1721	PDV IEVA VILYTĖ	DOKUMENTO PAVADINIMAS
	ARCH JOLITA RASIMAVIČĖ	FASADAI TARP AŠIŲ 1-18, 18-1, A-V. 1 SPALVINIS VARIANTAS M 1:150
UŽSAKOVAS	ŠIAULIŲ Miesto SAVIVALDYBĖS ADMINISTRACIJA	DOKUMENTO ŽYMUO
LT		P/6968 - PP - SA_B-05
		Lapas Lapų
		1 2

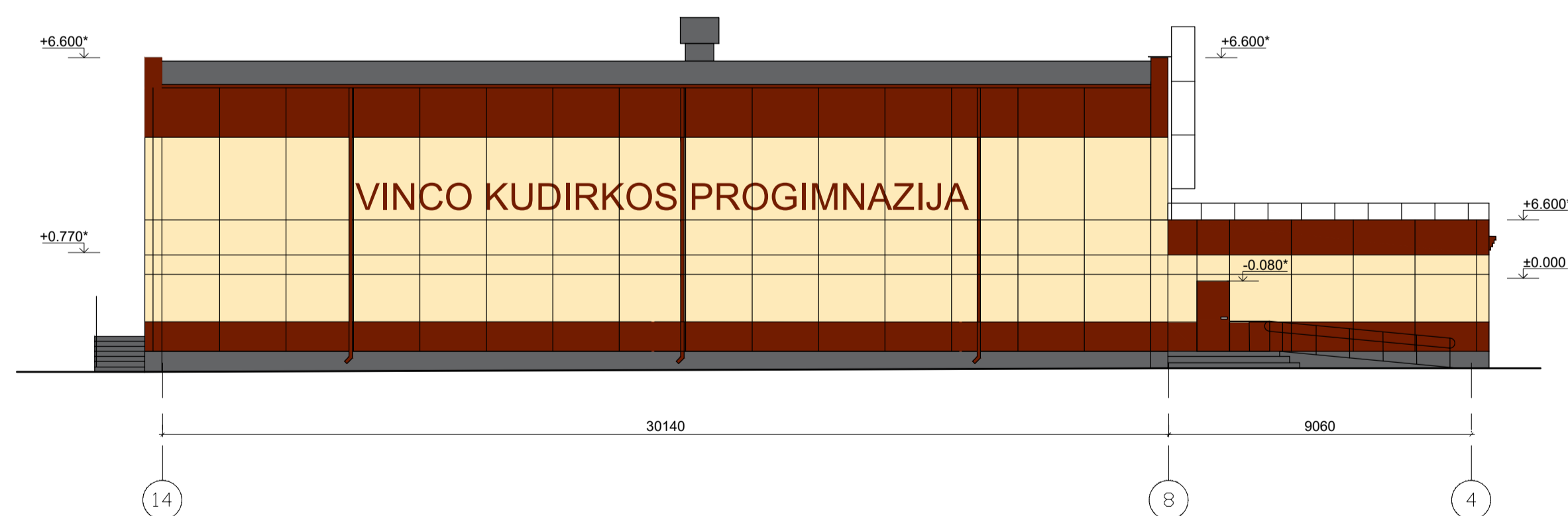
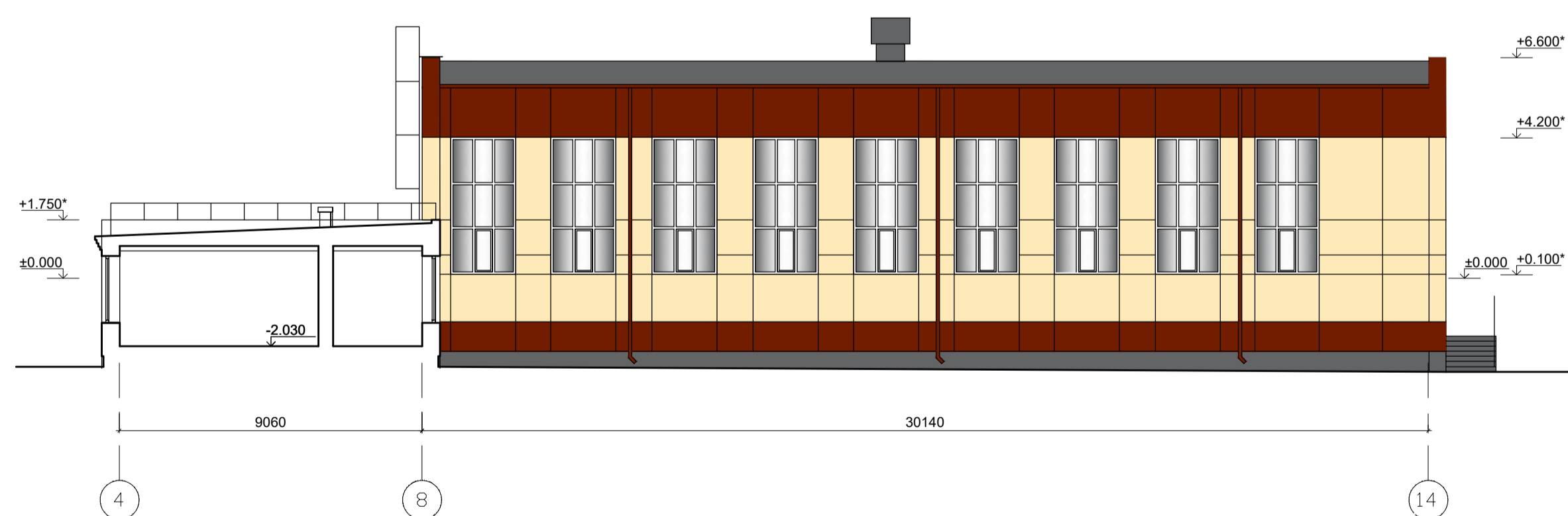
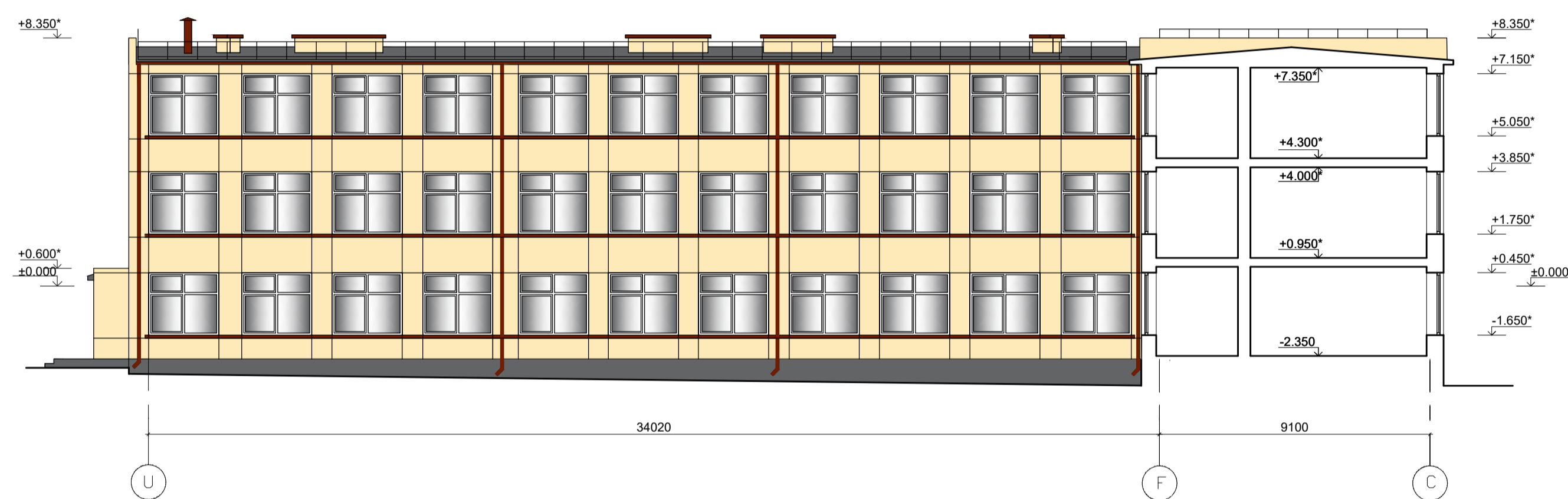
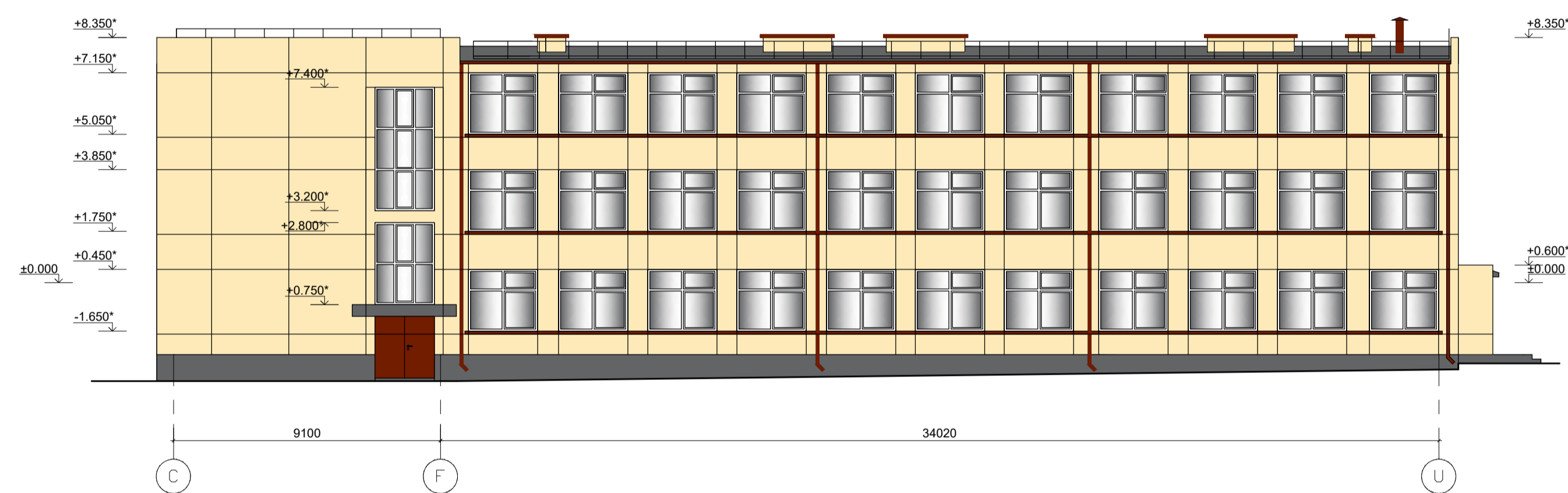
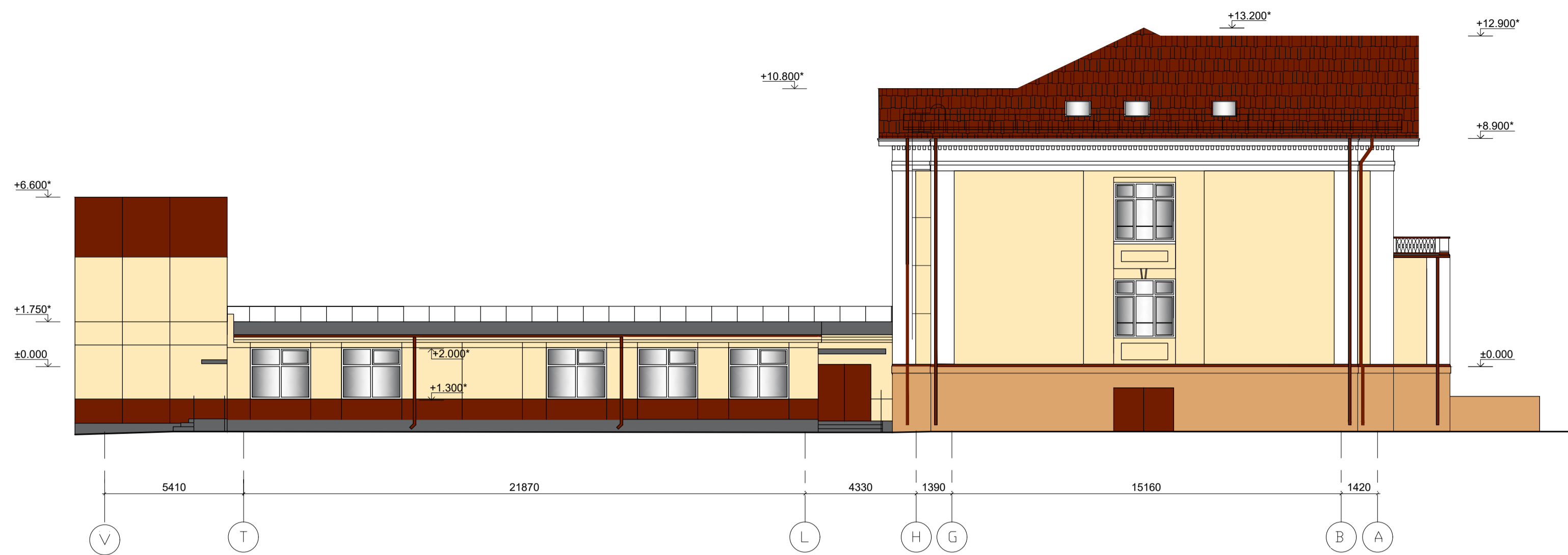

SUTARTINIAI ŽYMĖJIMAI:

	Dekoratyvinis tinkas gelsva spalva
	Dekoratyvinis tinkas balta spalva
	Fibrocemento plokštės gelsva spalva
	Fibrocemento plokštės tamsiai ruda spalva
	Cokolio dekoratyvinis tinkas rusva spalva
	Cokolio dekoratyvinis tinkas pilka spalva

PASTABOS:
 1. Pastato ±0.000 esamas, būtina tikslinti vietoje.
 2. Matmenys duoti milimetrais, altitudės – metrais.
 3. Matmenis su * tikslinti vietoje.
 4. Konkrečias medžiagas ir spalvas būtina derinti su projekto architektu.

0	2024-07	DERINIMUI SU UŽSAKOVU
LAIDA	IŠLEIDIMO DATA	LAIDOS STATUSAS: KEITIMO PRIEŽASTIS (JEI TAIKOMA)
KVAL. PATV. DOK. NR.	gmp	STATYNO PROJEKTO PAVADINIMAS
1859	PV VYTAUTAS SUKACKAS	UAB „PANEVŽIO MIESTPROJEKTAS“
A 1721	PDV IEVA VILYTE	Mokslų paskirties pastato, esančio Dvaro g. 129, Šiauliai, Šiaulių V. Kudirkos progimnazijos, kapitalinio remonto projektas
	ARCH JOLITA RASIMAVIČĖ	DOKUMENTO PAVADINIMAS
		FASADAI TARP AŠIŲ V-A-C-U, U-C, 4-14, 14-4. 1 SPALVINIS VARIANTAS M 1:150
		Laida
		0
UŽSAKOVAS	ŠIAULIŲ MESTO SAVIVALDYBĖS ADMINISTRACIJA	DOKUMENTO ŽYMIO
LT		P/6968 - PP - SA_B-05
		Lapas
		Lapų
		2
		2

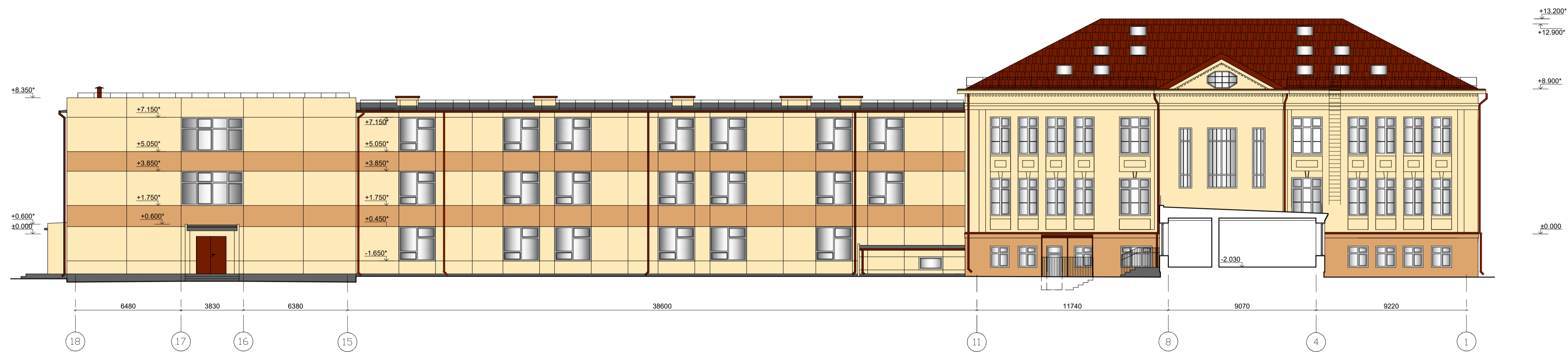

- SUTARTINIAI ŽYMĖJIMAI:
- Dekoratyvinis tinkas gelsva spalva
 - Fibrocemento plokštės rusva spalva
 - Fibrocemento plokštės gelsva spalva
 - Fibrocemento plokštės tamsiai ruda spalva
 - Cokolio dekoratyvinis tinkas rusva spalva
 - Cokolio dekoratyvinis tinkas pilka spalva

- PASTABOS:
1. Pastato ±0.000 esamas, būtina tikslinti vietoje.
 2. Matmenys duoti milimetrais, altitudės – metrais.
 3. Matmenis su * tikslinti vietoje.
 4. Konkrečias medžiagas ir spalvas būtina derinti su projekto architektu.

0	2024-07	DERINIMUI SU UŽSAKOVIU
LAIDA	IŠLEIDIMO DATA	LAIDOS STATUSAS. KEITIMO PRIEŽASTIS (JEI TAIKOMA)
KVAL. PATV. DOK. NR.	gmp	STATYNO PROJEKTO PAVADINIMAS
1859	PV VYTAUTAS SUKACKAS	Mokslų paskirties pastato, esančio Dvaro g. 129, Šiauliai, Šiaulių V. Kudirkos progimnazijos, kapitalinio remonto projektas
A 1721	PDV IEVA VILYTĖ	DOKUMENTO PAVADINIMAS
	ARCH JOLITA RASIMAVIČĖ	FASADAI TARP AŠIŲ 1-18, 18-1, A-V, 2 SPALVINIS VARIANTAS M 1:150
		Laida
		0
UŽSAKOVAS	ŠIAULIŲ MĖSTO SAVIVALDYBĖS ADMINISTRACIJA	DOKUMENTO ŽYMUO
LT		P/6968 - PP - SA_B-06
		Lapas
		Lapy
		1
		2

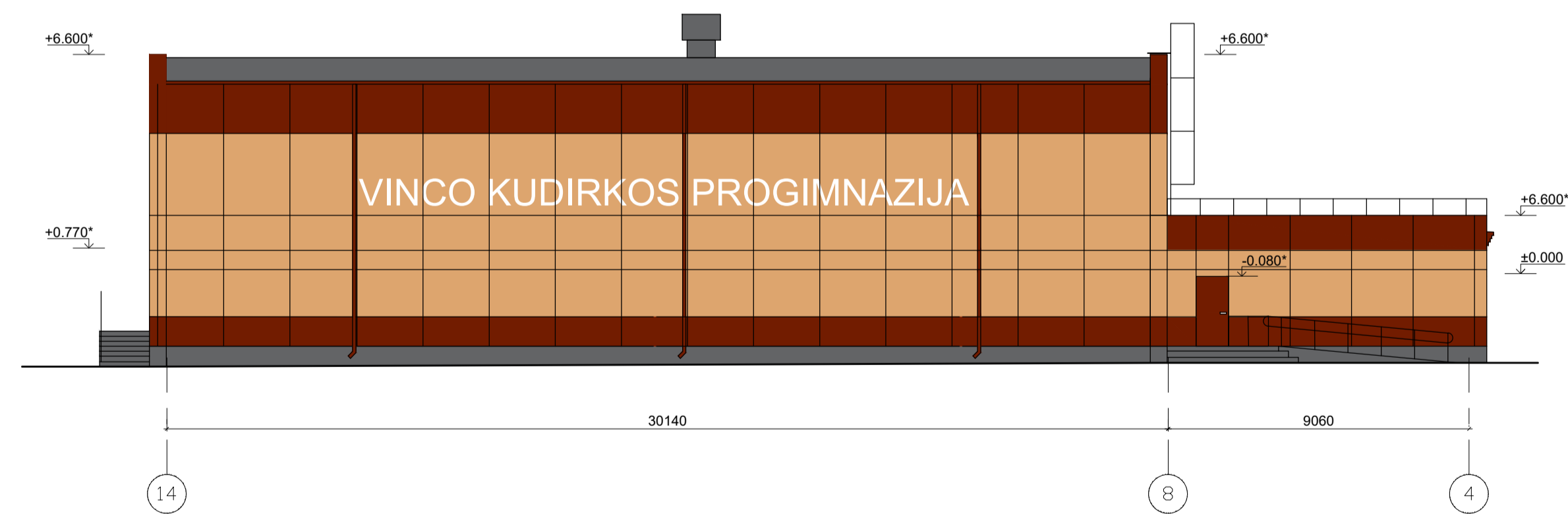
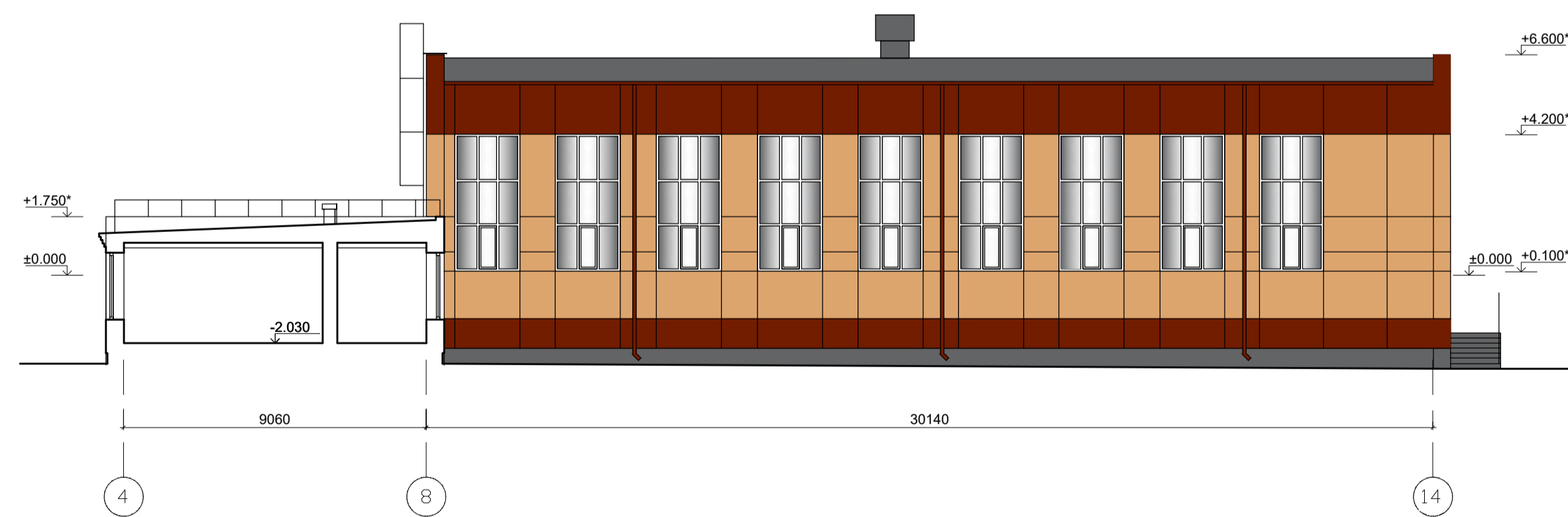
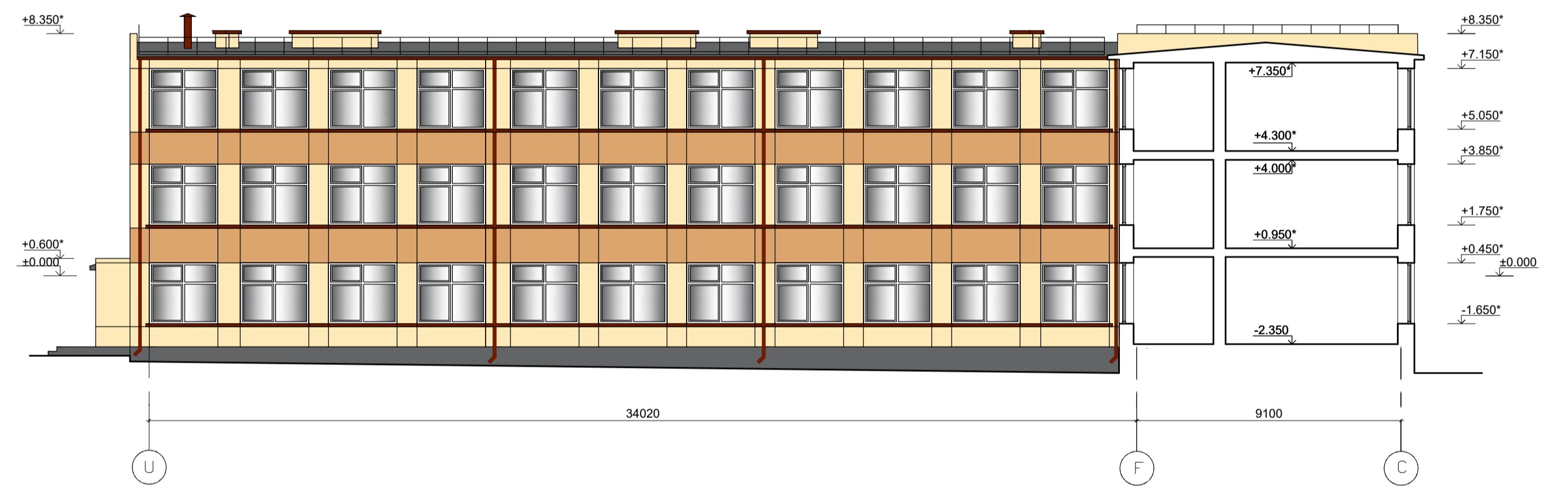
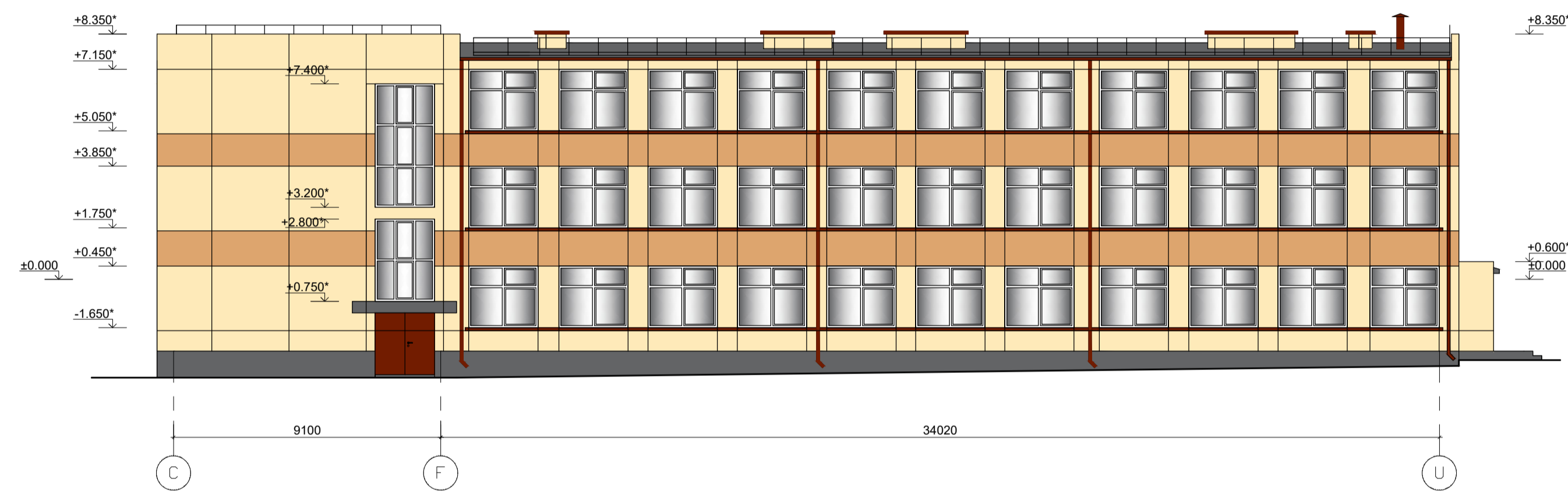
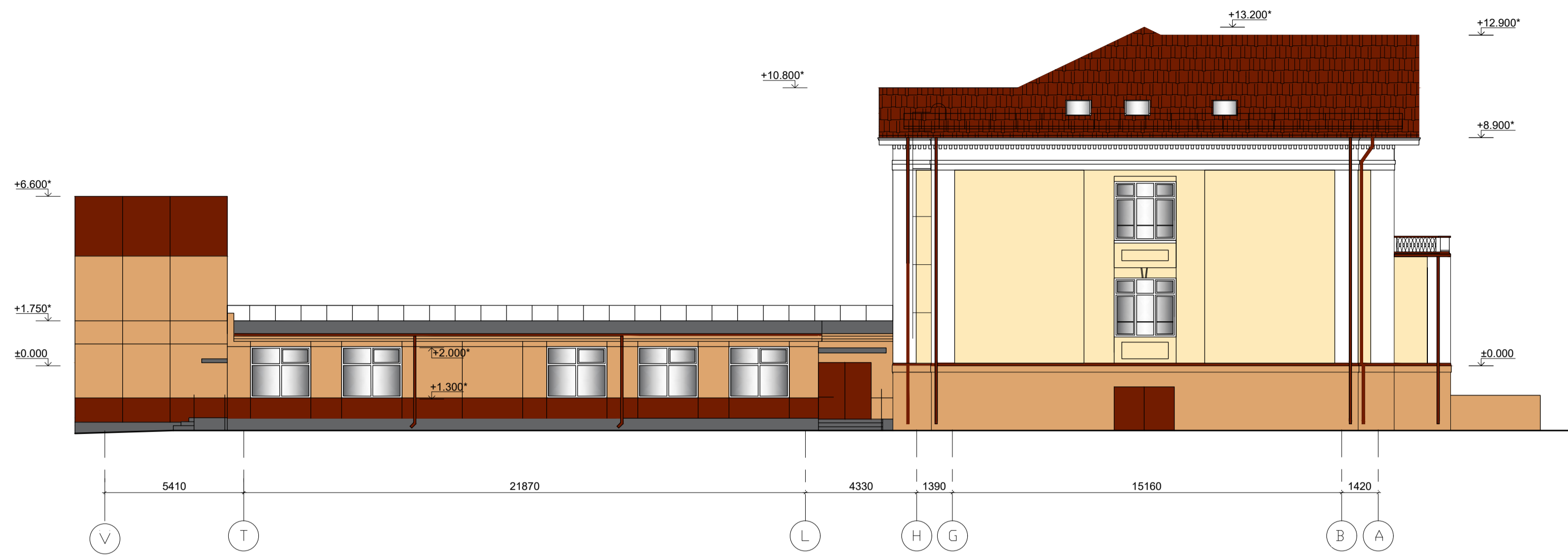

- SUTARTINIAI ŽYMĖJIMAI:**
- Dekoratyvinis tinkas gelsva spalva
 - Fibrocemento plokštės rusva spalva
 - Fibrocemento plokštės gelsva spalva
 - Fibrocemento plokštės tamsiai ruda spalva
 - Cokolio dekoratyvinis tinkas rusva spalva
 - Cokolio dekoratyvinis tinkas pilka spalva

- PASTABOS:**
1. Pastato ±0.000 esamas, būtina tikslinti vietoje.
 2. Matmenys duoti milimetrais, aukštudės - metrais.
 3. Matmenis su * tikslinti vietoje.
 4. Konkrečias medžiagas ir spalvas būtina derinti su projekto architektu.

0	2024-07	DERINIMUI SU UŽSAKOVIU	
LAIDA	IŠLEIDIMO DATA	LAIDOS STATUSAS: KEITIMO PRIEŽASTIS (JEI TAIKOMA)	
KVAL. PATV. DOK. NR.	gmp	UAB „PANEVŽIO MIESTPROJEKTAS“	STATYBOS PROJEKTO PAVADINIMAS
1859	PV	VYTAUTAS SUKACKAS	Mokšto paskirties pastato, esančio Dvaro g. 129, Šiauliai, Šiaulių V.Kudirkos progimnazijos, kapitalinio remonto projektas
A 1721	PDV	IEVA VILYTE	DOKUMENTO PAVADINIMAS
	ARCH	JOLITA RASIMAVIČE	FASADAI TARP AŠIŲ V-A-C-U, U-C, 4-14, 14-4. 2 SPALVINIS VARIANTAS M 1:150
	UŽSAKOVAS	ŠIAULIŲ Miesto SAVIVALDYBĖS ADMINISTRACIJA	DOKUMENTO ŽYMUO
LT			P/6968 - PP - SA_B-06
		Lapas	Lapy
		2	2

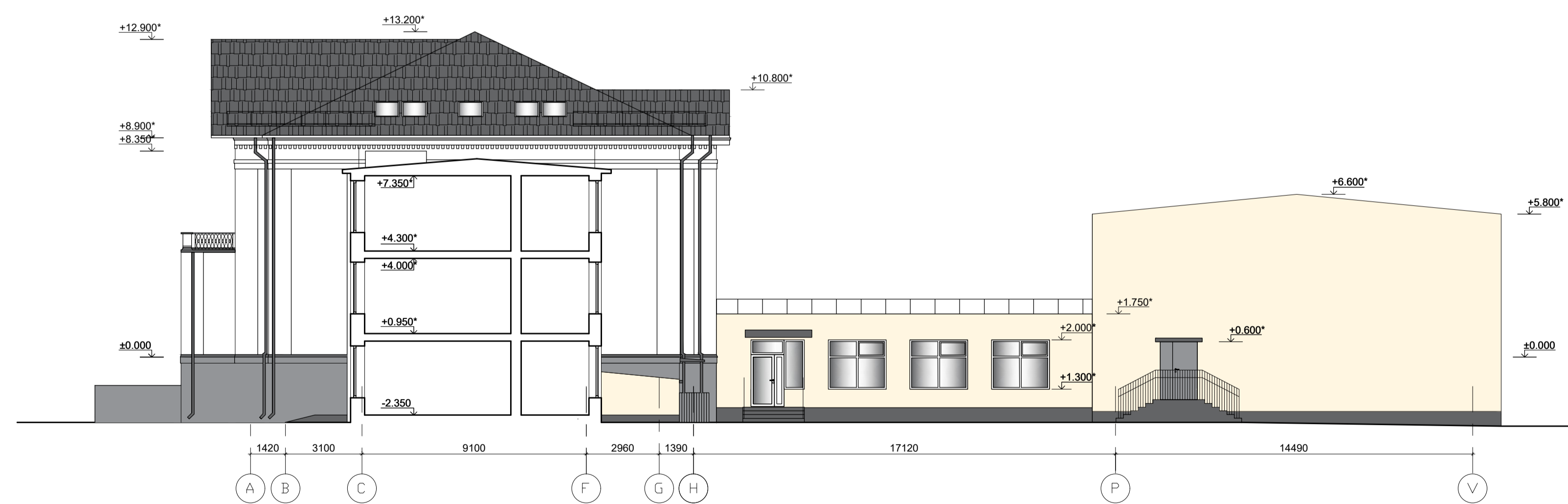
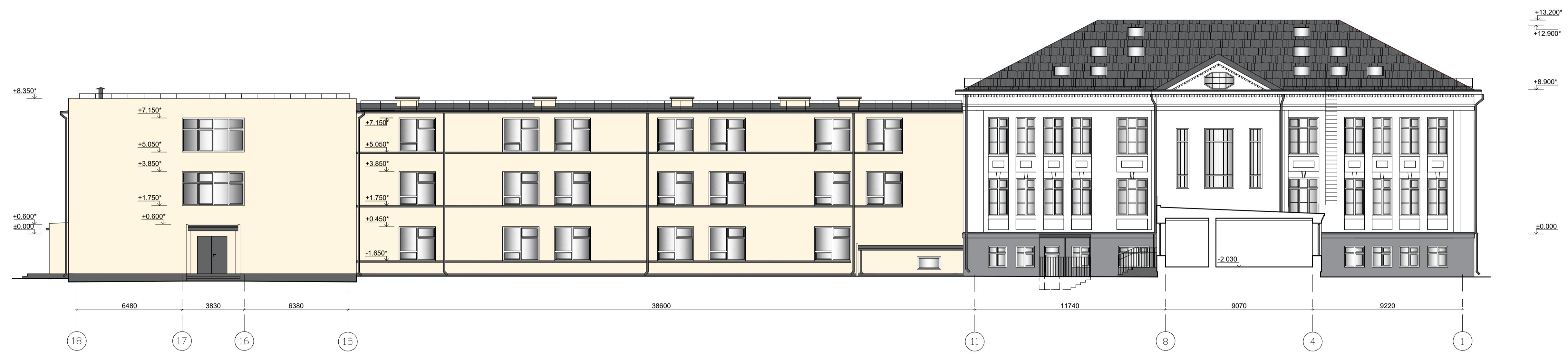

SUTARTINIAI ŽYMEJIMAI:

- Dekoratyvinis tinkas šviesiai gelsva spalva
- Dekoratyvinis tinkas balta spalva
- Cokolio dekoratyvinis tinkas šviesiai pilka spalva
- Cokolio dekoratyvinis tinkas pilka spalva

PASTABOS:

1. Pastato ± 0.000 esamas, būtina tikslinti vietoje.
2. Matmenys duoti milimetrais, altitudės - metrais.
3. Matmenis su * tikslinti vietoje.
4. Konkrečias medžiagas ir spalvas būtina derinti su projekto architektu.

0	2024-07	DERINIMUI SU UŽSAKOVIU
LAIDA	IŠLEIDIMO DATA	LAIDOS STATUSAS. KEITIMO PRIEŽASTIS (JEI TAIKOMA)
KVAL. PATV. DOK. NR.	gmp	STATYNO PROJEKTO PAVADINIMAS
1859	PV VYTAUTAS SUKACKAS	Mokslų paskirties pastato, esančio Dvaro g. 129, Šiauliai, Šiaulių V. Kudirkos progimnazijos, kapitalinio remonto projektas
A 1721	PDV IEVA VILYTĖ	DOKUMENTO PAVADINIMAS
	ARCH JOLITA RASIMAVIČĖ	FASADAI TARP AŠIŲ 1-18, 18-1, A-V, 3 SPALVINIS VARIANTAS M 1:150
UŽSAKOVIAS	ŠIAULIŲ Miesto SAUVALDYBES ADMINISTRACIJA	DOKUMENTO ŽYMUO
LT		P/6968 - PP - SA_B-07
		Lapas Lapų
		1 2

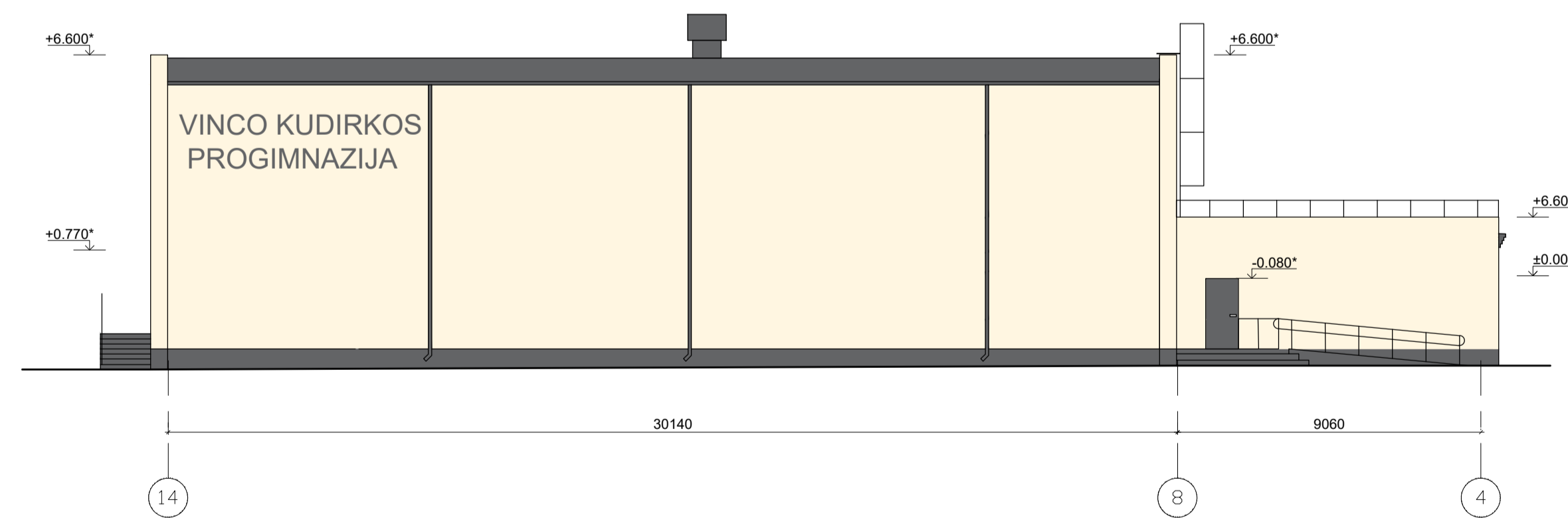
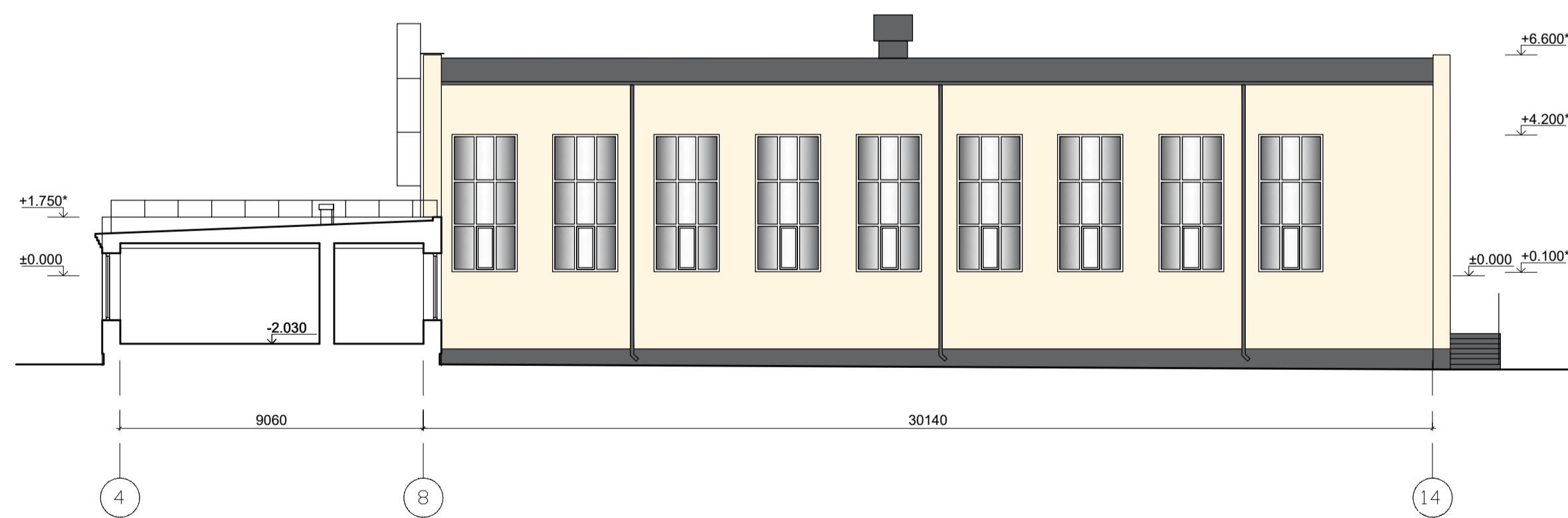
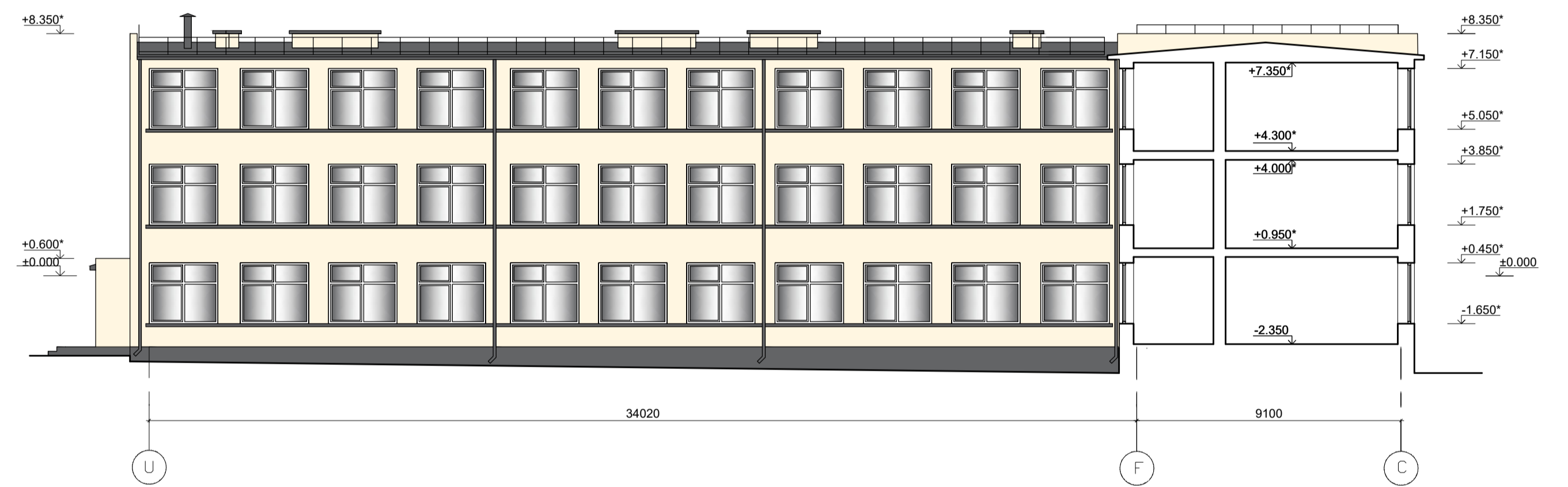
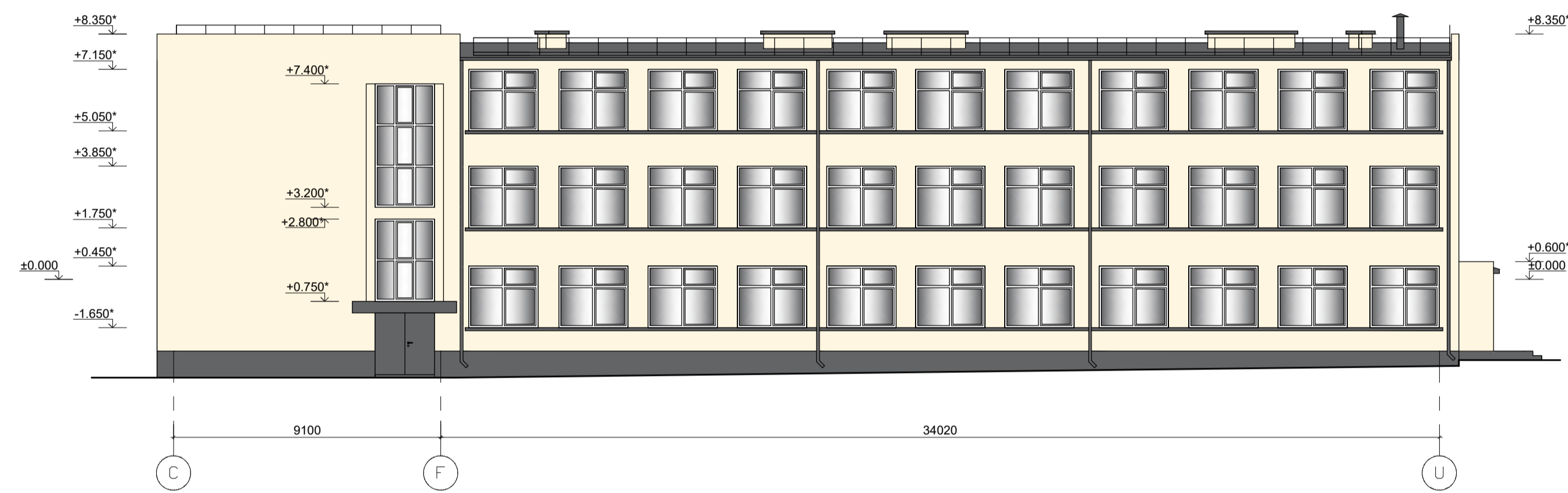
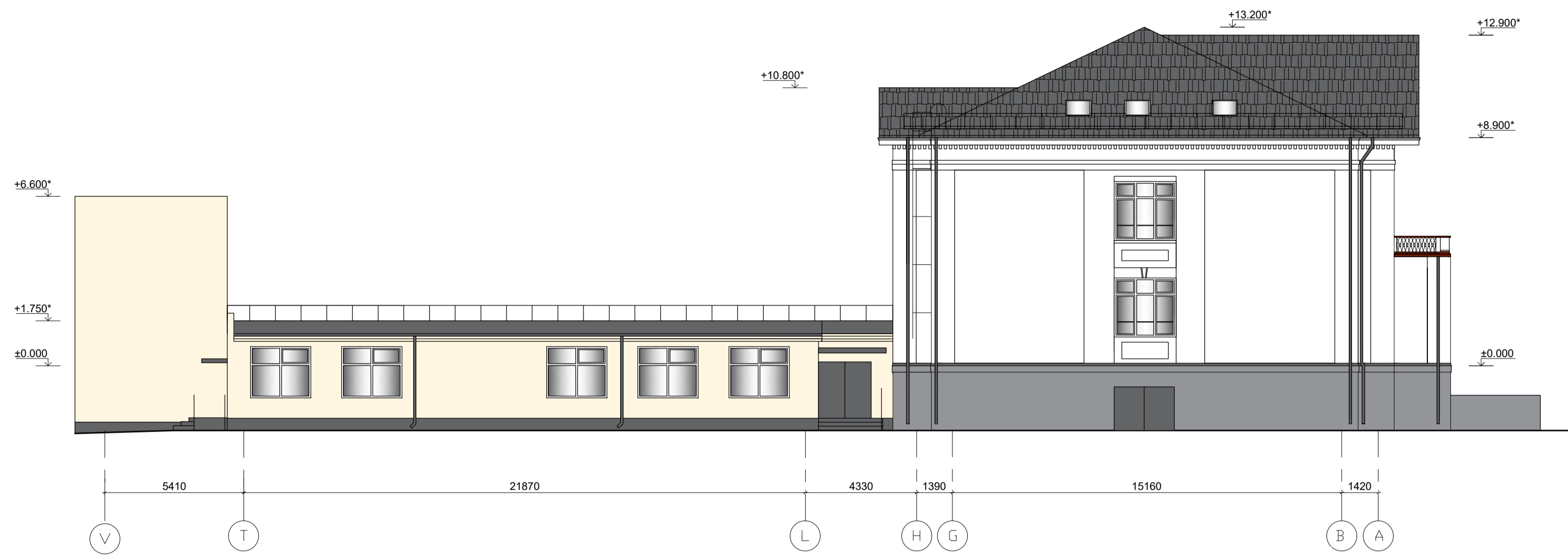

- SUTARTINIAI ŽYMEJIMAI:**
- Dekoratyvinis tinkas šviesiai gelsva spalva
 - Dekoratyvinis tinkas balta spalva
 - Cokolio dekoratyvinis tinkas šviesiai pilka spalva
 - Cokolio dekoratyvinis tinkas pilka spalva

- PASTABOS:**
1. Pastato ±0.000 esamas, būtina tikslinti vietoje.
 2. Matmenys duoti milimetrais, altitudės - metrais.
 3. Matmenis su * tikslinti vietoje.
 4. Konkrečias medžiagas ir spalvas būtina derinti su projekto architektu.

0	2024-07	DERINIMUI SU UŽSAKOVIU	
LAIDA	IŠLEIDIMO DATA	LAIDOS STATUSAS: KEITIMO PRIEŽASTIS (JEI TAIKOMA)	
KVAL. PATV. DOK. NR.	gmp	UAB „PANEVŽIO MIESTPROJEKTAS“	STATYNO PROJEKTO PAVADINIMAS
1859	PV	VYTAUTAS SUKACKAS	Mokslų paskirties pastato, esančio Dvaro g. 129, Šiauliai, Šiaulių V. Kudirkos progimnazijos, kapitalinio remonto projektas
A 1721	PDV	IEVA VILYTE	DOKUMENTO PAVADINIMAS
	ARCH	JOLITA RASIMAVIČE	FASADAI TARP AŠIŲ V-A-C-U, U-C, 4-14, 14-4. 3 SPALVINIS VARIANTAS M 1:150
	UŽSAKOVAS	ŠIAULIŲ Miesto SAVIVALDYBĖS ADMINISTRACIJA	DOKUMENTO ŽYMUO
LT			P/6968 - PP - SA_B-07
		Lapas	Lapy
		2	2





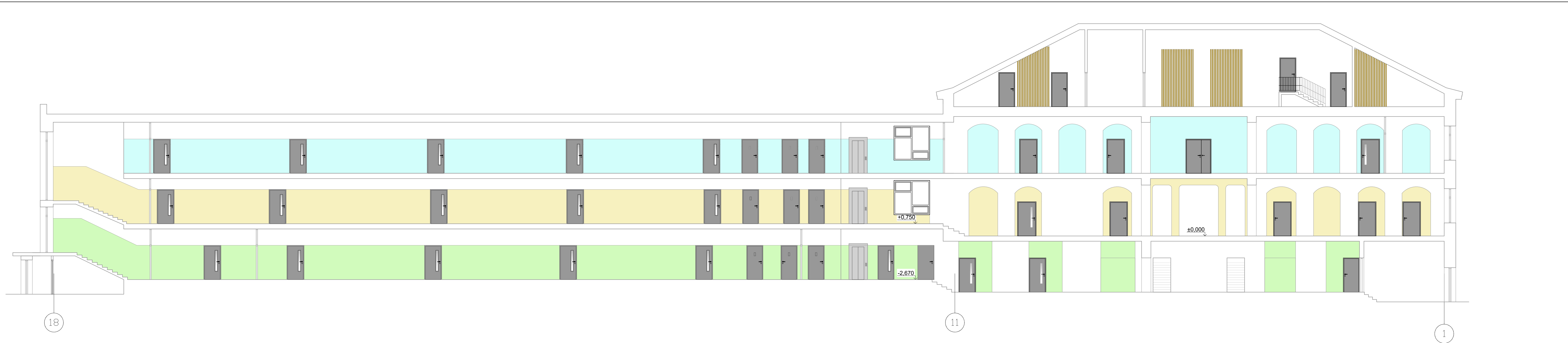

SUTARTINIAI ŽYMĖJIMAI:

- medžio/medžio imitacijos tašelių apdaila
- dažyta balta spalva
- dažyta šviesiai pilka spalva

0	2024-07	DERINIMUI SU UŽSAKOVU.		
LAIDA	IŠLEIDIMO DATA	LAIDOS STATUSAS. KEITIMO PRIEŽASTIS (JEI TAIKOMA)		
KVAL. PATV. DOK. NR.	UAB „PANEVĖŽIO MIESTPROJEKTAS“		STATINIO PROJEKTO PAVADINIMAS	
1859	PV	VYTAUTAS SUKACKAS	Mokslo paskirties pastato, esančio Dvaro g. 129, Šiauliai, Šiaulių V. Kudirkos progimnazijos, kapitalinio remonto projektas	
A1721	PDV	IEVA VILYTĖ	DOKUMENTO PAVADINIMAS	Laida
	ARCH	JOLITA RASIMAVIČĖ	KORIDORIAUS SIENŲ TARP AŠIŲ 18-1 IŠKLOTINĖ. 1 SPALVINIS VARIANTAS, M 1:100	0
UŽSAKOVAS	DOKUMENTO ŽYMUO		Lapas	Lapų
LT	ŠIAULIŲ MIESTO SAVIVALDYBĖS ADMINISTRACIJA		P/6968 - PP - SA_B-08	1 1



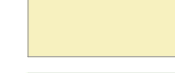

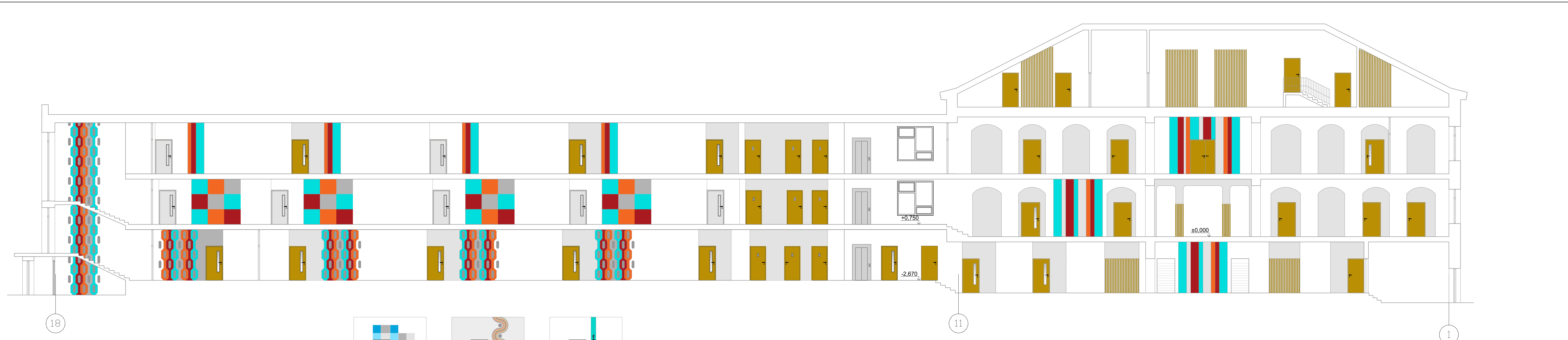

SUTARTINIAI ŽYMĖJIMAI:

-  - medžio/medžio imitacijos tašelių apdaila
-  - dažyta balta spalva
-  - dažyta šviesiai mėlsva spalva
-  - dažyta šviesiai gelsva spalva
-  - dažyta šviesiai žalia spalva

0	2024-05	DERINIMUI SU UŽSAKOVU.	
LAIDA	IŠLEIDIMO DATA	LAIDOS STATUSAS. KEITIMO PRIEŽASTIS (JEI TAIKOMA)	
KVAL. PATV. DOK. NR.		UAB „PANEVĖŽIO MIESTPROJEKTAS“	STATINIO PROJEKTO PAVADINIMAS
1859	PV	VYTAUTAS SUKACKAS	Moklo paskirties pastato, esančio Dvaro g. 129, Šiauliai, Šiaulių V. Kudirkos progimnazijos, kapitalinio remonto projektas
A1721	PDV	IEVA VILYTĖ	DOKUMENTO PAVADINIMAS
	ARCH	JOLITA RASIMAVIČĖ	KORIDORIAUS SIENŲ TARP AŠIŲ 18-1 IŠKLOTINĖ. 2 SPALVINIS VARIANTAS, M 1:100
LT	UŽSAKOVAS	ŠIAULIŲ MIESTO SAVIVALDYBĖS ADMINISTRACIJA	DOKUMENTO ŽYMUO
			P/6968 - PP - SA_B-09
			Lapas Lapų
			1 1

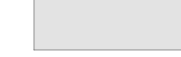

SUTARTINIAI ŽYMĖJIMAI:

-  - medžio/medžio imitacijos tašelių apdaila
-  - dažyta balta spalva
-  - dažyta šviesiai pilka spalva
-  - skirtingų spalvų sienų dekoras

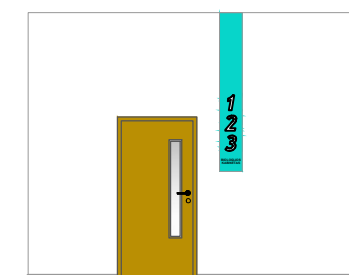
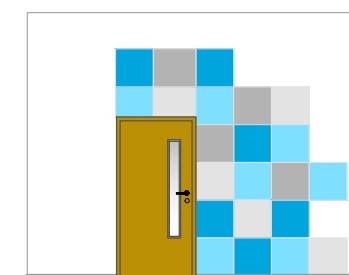
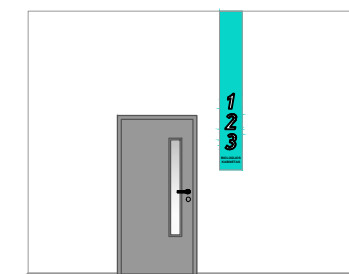
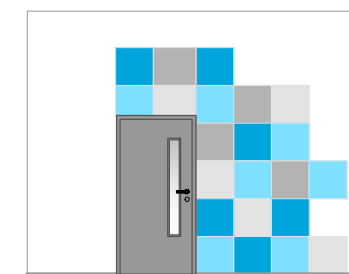

0	2024-05	DERINIMUI SU UŽSAKOVU.	
LAIDA	IŠLEIDIMO DATA	LAIDOS STATUSAS. KEITIMO PRIEŽASTIS (JEI TAIKOMA)	
KVAL. PATV. DOK. NR.		UAB „PANEVĖŽIO MIESTPROJEKTAS“	STATINIO PROJEKTO PAVADINIMAS
1859	PV	VYTAUTAS SUKACKAS	Mokslo paskirties pastato, esančio Dvaro g. 129, Šiauliai, Šiaulių V. Kudirkos progimnazijos, kapitalinio remonto projektas
A1721	PDV	IEVA VILYTĖ	DOKUMENTO PAVADINIMAS
	ARCH	JOLITA RASIMAVIČĖ	KORIDORIAUS SIENŲ TARP AŠIŲ 18-1 IŠKLOTINĖ. 3 SPALVINIS VARIANTAS, M 1:100
UŽSAKOVAS	ŠIAULIŲ MIESTO SAVIVALDYBĖS ADMINISTRACIJA		DOKUMENTO ŽYMUO
LT			P/6968 - PP - SA_B-10
			Lapas Lapų
			1 1

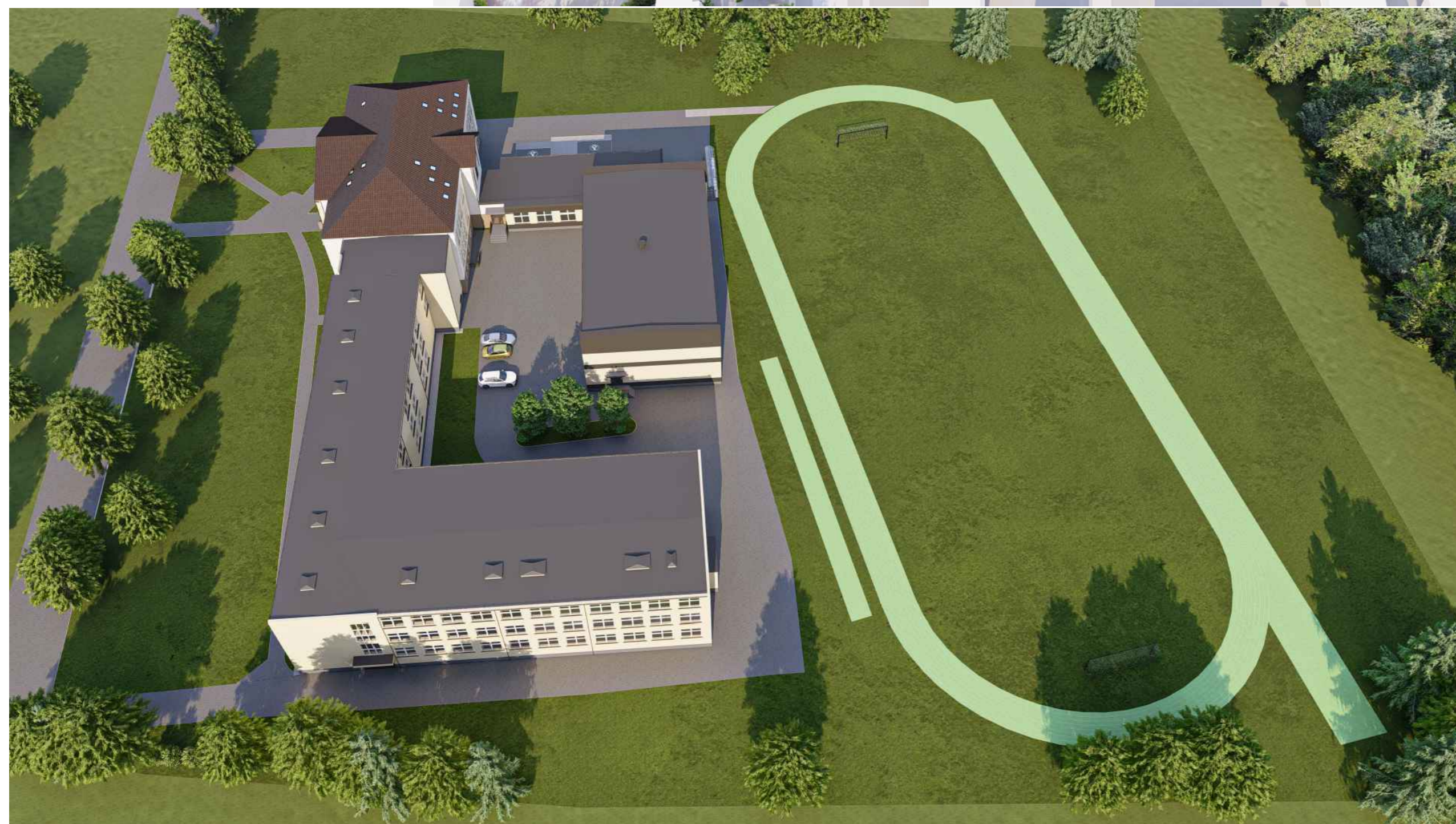

0	2024-07	DERINIMUI SU UŽSAKOVU.	
LAIKA	IŠLEIDIMO DATA	LAIDOS STATUSAS. KEITIMO PRIEŽASTIS (JEI TAIKOMA)	
KVAL. PATV. DOK. NR.	qmp	UAB „PANEVĖŽIO MIESTPROJEKTAS“	STATINIO PROJEKTO PAVADINIMAS
1859	PV	VYTAUTAS SUKACKAS	Mokso paskirties pastato, esančio Dvaro g. 129, Šiauliai, Šiaulių V. Kudirkos progimnazijos, kapitalinio remonto projektas
A 1721	PDV	IEVA VILYTĖ	DOKUMENTO PAVADINIMAS
	ARCH	JOLITA RASIMAVIČĖ	VIZUALIZACIJOS
	UŽSAKOVAS	ŠIAULIŲ MIESTO SAVIVALDYBĖS ADMINISTRACIJA	DOKUMENTO ŽYMUO
LT			P/6968 - PP - SA_B-11
		Lapas	Lapų
		1	6
		Laida	0



0	2024-07	DERINIMUI SU UŽSAKOVU.			
LAI DA	IŠLEIDIMO DATA	LAIDOS STATUSAS. KEITIMO PRIEŽASTIS (JEI TAIKOMA)			
KVAL. PATV. DOK. NR.	 UAB „PANEVĖŽIO MIESTPROJEKTAS“		STATINIO PROJEKTO PAVADINIMAS		
1859	PV	VYTAUTAS SUKACKAS	Mokso paskirties pastato, esančio Dvaro g. 129, Šiauliai, Šiaulių V. Kudirkos progimnazijos, kapitalinio remonto projektas		
A 1721	PDV	IEVA VILYTĖ	DOKUMENTO PAVADINIMAS		
	ARCH	JOLITA RASIMAVIČĖ	VIZUALIZACIJOS		
LT	UŽSAKOVAS		DOKUMENTO ŽYMUO	Lapas	
	ŠIAULIŲ MIESTO SAVIVALDYBĖS ADMINISTRACIJA		P/6968 - PP - SA_B-11	Lapų	
			2	6	



0	2024-07	DERINIMUI SU UŽSAKOVU.			
LAIDA	IŠLEIDIMO DATA	LAIDOS STATUSAS. KEITIMO PRIEŽASTIS (JEI TAIKOMA)			
KVAL. PATV. DOK. NR.	 UAB „PANEVĖŽIO MIESTPROJEKTAS“		STATINIO PROJEKTO PAVADINIMAS		
1859	PV	VYTAUTAS SUKACKAS	Mokso paskirties pastato, esančio Dvaro g. 129, Šiauliai, Šiaulių V. Kudirkos progimnazijos, kapitalinio remonto projektas		
A 1721	PDV	IEVA VILYTĖ	DOKUMENTO PAVADINIMAS		
	ARCH	JOLITA RASIMAVIČĖ	VIZUALIZACIJOS		
	UŽSAKOVAS		DOKUMENTO ŽYMUO	Laida	
LT	ŠIAULIŲ MIESTO SAVIVALDYBĖS ADMINISTRACIJA		P/6968 - PP - SA_B-11	0	
			Lapas	Lapų	
			3	6	



0	2024-07	DERINIMUI SU UŽSAKOVU.			
LAI DA	IŠLEIDIMO DATA	LAIDOS STATUSAS. KEITIMO PRIEŽASTIS (JEI TAIKOMA)			
KVAL. PATV. DOK. NR.	qmp	UAB „PANEVĖŽIO MIESTPROJEKTAS“	STATINIO PROJEKTO PAVADINIMAS		
1859	PV	VYTAUTAS SUKACKAS	Mokso paskirties pastato, esančio Dvaro g. 129, Šiauliai, Šiaulių V. Kudirkos progimnazijos, kapitalinio remonto projektas		
A 1721	PDV	IEVA VILYTĖ	DOKUMENTO PAVADINIMAS		Laida
	ARCH	JOLITA RASIMAVIČĖ	VIZUALIZACIJOS		0
LT	UŽSAKOVAS	ŠIAULIŲ MIESTO SAVIVALDYBĖS ADMINISTRACIJA	DOKUMENTO ŽYMUO		Lapas Lapų
			P/6968 - PP - SA_B-11		4 6



0	2024-07	DERINIMUI SU UŽSAKOVU.	
LAI DA	IŠLEIDIMO DATA	LAIDOS STATUSAS. KEITIMO PRIEŽASTIS (JEI TAIKOMA)	
KVAL. PATV. DOK. NR.	qmp	UAB „PANEVĖŽIO MIESTPROJEKTAS“	STATINIO PROJEKTO PAVADINIMAS
1859	PV	VYTAUTAS SUKACKAS	Mokso paskirties pastato, esančio Dvaro g. 129, Šiauliai, Šiaulių V. Kudirkos progimnazijos, kapitalinio remonto projektas
A 1721	PDV	IEVA VILYTĖ	DOKUMENTO PAVADINIMAS
	ARCH	JOLITA RASIMAVIČĖ	VIZUALIZACIJOS
	UŽSAKOVAS	ŠIAULIŲ MIESTO SAVIVALDYBĖS ADMINISTRACIJA	DOKUMENTO ŽYMUO
LT			P/6968 - PP - SA_B-11
		Lapas	Lapų
		5	6



0	2024-07	DERINIMUI SU UŽSAKOVU.			
LAIDA	IŠLEIDIMO DATA	LAIDOS STATUSAS. KEITIMO PRIEŽASTIS (JEI TAIKOMA)			
KVAL. PATV. DOK. NR.			STATINIO PROJEKTO PAVADINIMAS		
1859	PV	VYTAUTAS SUKACKAS	Mokslo paskirties pastato, esančio Dvaro g. 129, Šiauliai, Šiaulių V. Kudirkos progimnazijos, kapitalinio remonto projektas		
A 1721	PDV	IEVA VILYTĖ	DOKUMENTO PAVADINIMAS		Laida
	ARCH	JOLITA RASIMAVIČĖ	VIZUALIZACIJOS		0
LT	UŽSAKOVAS	ŠIAULIŲ MIESTO SAVIVALDYBĖS ADMINISTRACIJA	DOKUMENTO ŽYMUO		Lapas Lapų
			P/6968 - PP - SA_B-11		6 6